

地方消費者行政の現況

「令和5年度 地方消費者行政の現況調査」

令和5年11月

消費者庁

はじめに

「地方消費者行政の現況調査」は、地方公共団体における消費者行政の現況を把握するために、消費者庁創設以前（内閣府旧国民生活局）から都道府県・政令指定都市等を対象として実施してきたものである。

地方消費者行政の充実が大きな課題となっている中、都道府県等の地方公共団体における消費者行政を担当する組織、職員配置、予算、事業の動向等を的確に把握することが必要であることから、令和5年度も、最新の状況を把握するために、以下により本調査を実施した。

1. 調査対象

都道府県、政令指定都市、市区町村

消費者行政を推進している特別地方公共団体（広域連合、一部事務組合）

2. 調査時点

令和5年4月1日

3. 調査内容

本調査は、令和4年度の調査項目（消費者行政を担当する組織、職員配置、予算、事業の動向）を基に把握した。なお、調査内容の時点は令和5年4月1日現在とし、うち地方公共団体における消費者行政に関する体制の動向や事業の実施状況については令和4年度中の状況を把握した。

4. その他

- (1) 集計において使用している人口規模別の分類は末尾の付注（住民基本台帳に基づく人口データ）によるものである。
- (2) 「消費生活センター」は消費者安全法（平成21年法律第50号）第10条に定める「消費生活センター」を指す。
- (3) 「基金」は地方消費者行政活性化基金を、「交付金」は地方消費者行政推進交付金及び地方消費者行政強化交付金を、「自主財源」は「基金」及び「交付金」以外を指す。
- (4) 「市区町村等」は市（政令指定都市を除く。）、区、町、村、広域連合及び一部事務組合を指す。

目次

1. 消費生活相談窓口の状況	1
1-1 消費生活相談窓口の設置状況	1
1-2 市区町村（政令市を除く。）における設置者区分別の相談窓口の設置状況	3
1-3 市区町村（政令市を除く。）における人口規模別の相談窓口の設置状況	6
1-4 都道府県別の消費生活センターの設置状況	11
1-5 都道府県別の消費生活相談窓口（消費生活センターを含む。）の設置状況	13
2. 消費者行政担当職員の配置	17
2-1 消費者行政担当職員の状況	17
2-2 消費者行政担当の事務職員の配置状況	20
2-3 消費生活相談員の配置状況	24
2-4 商品テスト担当職員の配置状況	34
2-5 消費者教育・啓発員の配置状況	35
3. 消費生活相談員の採用形態、待遇	37
3-1 消費生活相談員の採用形態、勤務形態	37
3-2 消費生活相談員の待遇	38
4. 消費者行政担当部署の配置、事務分掌	43
4-1 消費者行政担当部署の配置状況	43
4-2 事務分掌の規定状況	45
5. 消費者行政予算	47
5-1 消費者行政予算	47
5-2 消費生活相談員に係る人件費の動向	78
6. 事業の実施状況	81
6-1 相談事業の実施状況	81
6-2 研修の実施・参加状況	90
6-3 消費者教育・啓発・広報事業の実施状況	93
6-4 法執行の実施状況	97
6-5 商品テストの実施状況	102
(付注)	107

1. 消費生活相談窓口の状況

1-1 消費生活相談窓口の設置状況

(1) 概況

消費者安全法の規定に基づく消費生活センターの数は、令和5年4月1日現在、全国で857か所（令和4年4月1日から1か所増）となっている。

市区町村（政令指定都市（以下「政令市」という。）を除く。）において消費生活センターを設置している地方公共団体（以下「自治体」という。）の数は、令和5年4月1日現在、1,132自治体（同14自治体増）となっている。

また、市区町村における消費生活に関する相談窓口（消費生活センターを含む。）を設置している自治体数は、1,721自治体（設置率100.0%）となっている。

(2) 消費生活センターの設置状況

① 消費生活センターの数

	平成 21年	平成 22年	平成 23年	平成 24年	平成 25年	平成 26年	平成 27年	平成 28年	平成 29年	平成 30年	平成 31年	令和 2年	令和 3年	令和 4年	令和5年	前年差
全自治体計	501	611	684	724	745	763	786	799	830	855	858	853	854	856	857	1
都道府県 （うち ♯センター数）	123 (76)	116 (69)	113 (66)	110 (63)	106 (59)	103 (56)	102 (55)	97 (50)	94 (47)	88 (41)	88 (41)	86 (39)	86 (39)	86 (39)	86 (39)	0 (0)
政令市 （うち ♯センター数）	26 (8)	30 (11)	30 (11)	31 (11)	31 (11)	31 (11)	31 (11)	31 (11)	31 (11)	31 (11)	31 (11)	28 (8)	26 (6)	26 (6)	26 (6)	0 (0)
市区町村(政令市を除く。)	351	462	538	579	603	624	648	661	693	725	728	727	730	732	733	1
広域連合、一部事務組合	1	3	3	4	5	5	5	10	12	11	11	12	12	12	12	0

② 消費生活センターを設置している自治体数

	平成 21年	平成 22年	平成 23年	平成 24年	平成 25年	平成 26年	平成 27年	平成 28年	平成 29年	平成 30年	平成 31年	令和 2年	令和 3年	令和 4年	令和5年	前年差
全自治体計 （設置率）	444 (24.2%)	591 (32.9%)	702 (39.1%)	792 (44.3%)	840 (47.0%)	881 (49.3%)	929 (52.0%)	999 (55.9%)	1,086 (60.7%)	1,151 (64.4%)	1,150 (64.3%)	1,162 (65.0%)	1,183 (66.2%)	1,185 (66.3%)	1,199 (67.1%)	14
うち単独設置	413	528	602	644	668	689	714	727	758	791	794	793	796	799	800	1
広域連携	31	63	100	148	172	192	215	272	328	360	356	369	387	386	399	13
(参考)自治体数	1,836	1,797	1,794	1,789	1,789	1,788	1,788	1,788	1,788	1,788	1,788	1,788	1,788	1,788	1,788	0
都道府県 ♯センター設置都道府県数	47	47	47	47	47	47	47	47	47	47	47	47	47	47	47	0
政令市 ♯センター設置政令市数	24	22	23	23	22	21	21	20	20	19	19	19	19	19	19	0
市区町村(政令市を除く。) （設置率）	18 (21.4%)	19 (30.3%)	19 (36.8%)	20 (42.1%)	20 (44.9%)	20 (47.3%)	20 (50.1%)	20 (54.2%)	20 (59.2%)	20 (63.0%)	20 (62.9%)	20 (63.6%)	20 (64.8%)	20 (65.0%)	20 (65.8%)	0
うち単独設置	2	4	4	4	4	4	4	4	4	4	4	4	3	3	3	0
市区町村(政令市を除く。) （設置率）	379 (21.4%)	525 (30.3%)	636 (36.8%)	725 (42.1%)	773 (44.9%)	814 (47.3%)	862 (50.1%)	932 (54.2%)	1,019 (59.2%)	1,084 (63.0%)	1,083 (62.9%)	1,095 (63.6%)	1,116 (64.8%)	1,118 (65.0%)	1,132 (65.8%)	14
うち単独設置	348	462	536	577	601	622	647	660	691	724	727	726	729	732	733	1
広域連携	31	63	100	148	172	192	215	272	328	360	356	369	387	386	399	13
(参考)市区町村数	1,771	1,731	1,728	1,722	1,722	1,721	1,721	1,721	1,721	1,721	1,721	1,721	1,721	1,721	1,721	0

※ 広域連合、一部事務組合又は広域的連携により消費生活センターを設置している管内自治体については、設置自治体として整理。

(3) 市区町村（政令市を除く。）における相談窓口（消費生活センターを含む。）の設置状況

	平成	平成	平成	平成	平成	平成	平成	平成	平成	平成	平成	令和	令和	令和	令和5年		
	21年	22年	23年	24年	25年	26年	27年	28年	29年	30年	31年	2年	3年	4年	17年	前年差	
相談窓口設置の市区町村数 (設置率)	1,375 (77.6%)	1,490 (86.1%)	1,580 (91.4%)	1,603 (93.1%)	1,627 (94.5%)	1,717 (99.8%)	1,721 (100.0%)	1,721 (100.0%)	1,721 (100.0%)	1,721 (100.0%)	1,721 (100.0%)	1,721 (100.0%)	1,721 (100.0%)	1,721 (100.0%)	1,721 (100.0%)	1,721 (100.0%)	0
うちセンター設置	379	525	636	725	773	814	862	932	1,019	1,084	1,083	1,095	1,116	1,118	1,132	1,132	14
うち単独設置	348	462	536	577	601	622	647	660	691	724	727	726	729	732	733	733	1
広域連携	31	63	100	148	172	192	215	272	328	360	356	369	387	386	399	399	13
うち相談窓口設置	996	965	944	878	854	903	859	789	702	637	638	626	605	603	589	589	▲ 14
うち単独設置	989	959	939	869	843	893	849	783	694	635	637	626	605	603	588	588	▲ 15
広域連携	7	6	5	9	11	10	10	6	8	2	1	0	0	0	1	1	1
相談窓口未設置の市区町村数 (未設置率)	396 (22.4%)	241 (13.9%)	148 (8.6%)	119 (6.9%)	95 (5.5%)	4 (0.2%)	0 (0.0%)	0 (0.0%)	0 (0.0%)	0 (0.0%)	0 (0.0%)	0 (0.0%)	0 (0.0%)	0 (0.0%)	0 (0.0%)	0 (0.0%)	0
(参考)市区町村数	1,771	1,731	1,728	1,722	1,722	1,721	1,721	1,721	1,721	1,721	1,721	1,721	1,721	1,721	1,721	1,721	0

※ 広域連合、一部事務組合又は広域的連携により相談窓口(消費生活センターを含む。)を設置している管内自治体については、設置自治体として整理。

1-2 市区町村（政令市を除く。）における設置者区別の相談窓口の設置状況

(1) 概況

消費生活センターの設置率は、令和5年4月1日現在、市区（政令市を除く。）では87.7%（697自治体）、町では48.7%（362自治体）、村では39.9%（73自治体）となっている。

消費生活に関する相談窓口（消費生活センターを含む。）の設置率は、市区（政令市を除く。）（795自治体）、町（743自治体）、村（183自治体）のいずれも100.0%となっている。

(2) 市区町村（政令市を除く。）における設置者区別の消費生活センターの設置状況（設置市区町村数）

	市区町村			
		市区 (政令市を除く)	町	村
平成22年	525	433	81	11
(設置率)	(30.3%)	(54.8%)	(10.7%)	(6.0%)
うち単独設置	462	425	34	3
広域連携	63	8	47	8
(参考)市区町村数	1,731	790	757	184
平成23年	636	492	124	20
(設置率)	(36.8%)	(62.3%)	(16.4%)	(10.9%)
うち単独設置	536	484	49	3
広域連携	100	8	75	17
(参考)市区町村数	1,728	790	754	184
平成24年	725	533	165	27
(設置率)	(42.1%)	(67.5%)	(22.1%)	(14.7%)
うち単独設置	577	519	55	3
広域連携	148	14	110	24
(参考)市区町村数	1,722	790	748	184
平成25年	773	554	187	32
(設置率)	(44.9%)	(69.9%)	(25.1%)	(17.4%)
うち単独設置	601	536	62	3
広域連携	172	18	125	29
(参考)市区町村数	1,722	792	746	184
平成26年	814	574	203	37
(設置率)	(47.3%)	(72.4%)	(27.2%)	(20.2%)
うち単独設置	622	556	64	2
広域連携	192	18	139	35
(参考)市区町村数	1,721	793	745	183
平成27年	862	591	233	38
(設置率)	(50.1%)	(74.5%)	(31.3%)	(20.8%)
うち単独設置	647	572	73	2
広域連携	215	19	160	36
(参考)市区町村数	1,721	793	745	183
平成28年	932	615	265	52
(設置率)	(54.2%)	(77.6%)	(35.6%)	(28.4%)
うち単独設置	660	587	70	3
広域連携	272	28	195	49
(参考)市区町村数	1,721	793	745	183
平成29年	1,019	654	308	57
(設置率)	(59.2%)	(82.4%)	(41.4%)	(31.1%)
うち単独設置	691	617	71	3
広域連携	328	37	237	54
(参考)市区町村数	1,721	794	744	183
平成30年	1,084	681	337	66
(設置率)	(63.0%)	(85.8%)	(45.3%)	(36.1%)
うち単独設置	724	644	77	3
広域連携	360	37	260	63
(参考)市区町村数	1,721	794	744	183
平成31年	1,083	681	334	68
(設置率)	(62.9%)	(85.7%)	(45.0%)	(37.2%)
うち単独設置	727	646	78	3
広域連携	356	35	256	65
(参考)市区町村数	1,721	795	743	183
令和2年	1,095	685	343	67
(設置率)	(63.6%)	(86.2%)	(46.2%)	(36.6%)
うち単独設置	726	646	77	3
広域連携	369	39	266	64
(参考)市区町村数	1,721	795	743	183
令和3年	1,116	690	354	72
(設置率)	(64.8%)	(86.8%)	(47.6%)	(39.3%)
うち単独設置	729	649	77	3
広域連携	387	41	277	69
(参考)市区町村数	1,721	795	743	183
令和4年	1,118	690	355	73
(設置率)	(65.0%)	(86.8%)	(47.8%)	(39.9%)
うち単独設置	732	650	79	3
広域連携	386	40	276	70
(参考)市区町村数	1,721	795	743	183
令和5年	1,132	697	362	73
(設置率)	(65.8%)	(87.7%)	(48.7%)	(39.9%)
うち単独設置	733	649	81	3
広域連携	399	48	281	70
(参考)市区町村数	1,721	795	743	183
増減	14	7	7	0

※ 広域連合、一部事務組合又は広域的連携により消費生活センターを設置している管内自治体については、設置自治体として整理。

※ 増減は令和4年との比較。

(3) 市区町村（政令市を除く。）における設置者区分別の相談窓口の設置状況

① 相談窓口（消費生活センターを含む。）設置の市区町村数

	市区町村			
		市区 (政令市を除く)	町	村
平成22年	1,490	765	611	114
(設置率)	(86.1%)	(96.8%)	(80.7%)	(62.0%)
うち単独設置	1,421	757	563	101
広域連携	69	8	48	13
(参考)市区町村数	1,731	790	757	184
平成23年	1,580	781	671	128
(設置率)	(91.4%)	(98.9%)	(89.0%)	(69.6%)
うち単独設置	1,475	773	594	108
広域連携	105	8	77	20
(参考)市区町村数	1,728	790	754	184
平成24年	1,603	786	686	131
(設置率)	(93.1%)	(99.5%)	(91.7%)	(71.2%)
うち単独設置	1,446	772	570	104
広域連携	157	14	116	27
(参考)市区町村数	1,722	790	748	184
平成25年	1,627	786	695	146
(設置率)	(94.5%)	(99.2%)	(93.2%)	(79.3%)
うち単独設置	1,444	767	564	113
広域連携	183	19	131	33
(参考)市区町村数	1,722	792	746	184
平成26年	1,717	792	744	181
(設置率)	(99.8%)	(99.9%)	(99.9%)	(98.9%)
うち単独設置	1,515	774	599	142
広域連携	202	18	145	39
(参考)市区町村数	1,721	793	745	183
平成27年	1,721	793	745	183
(設置率)	(100.0%)	(100.0%)	(100.0%)	(100.0%)
うち単独設置	1,496	773	580	143
広域連携	225	20	165	40
(参考)市区町村数	1,721	793	745	183
平成28年	1,721	793	745	183
(設置率)	(100.0%)	(100.0%)	(100.0%)	(100.0%)
うち単独設置	1,443	765	547	131
広域連携	278	28	198	52
(参考)市区町村数	1,721	793	745	183
平成29年	1,721	794	744	183
(設置率)	(100.0%)	(100.0%)	(100.0%)	(100.0%)
うち単独設置	1,385	757	504	124
広域連携	336	37	240	59
(参考)市区町村数	1,721	794	744	183
平成30年	1,721	794	744	183
(設置率)	(100.0%)	(100.0%)	(100.0%)	(100.0%)
うち単独設置	1,359	757	483	119
広域連携	362	37	261	64
(参考)市区町村数	1,721	794	744	183
平成31年	1,721	795	743	183
(設置率)	(100.0%)	(100.0%)	(100.0%)	(100.0%)
うち単独設置	1,364	760	487	117
広域連携	357	35	256	66
(参考)市区町村数	1,721	795	743	183
令和2年	1,721	795	743	183
(設置率)	(100.0%)	(100.0%)	(100.0%)	(100.0%)
うち単独設置	1,352	756	477	119
広域連携	369	39	266	64
(参考)市区町村数	1,721	795	743	183
令和3年	1,721	795	743	183
(設置率)	(100.0%)	(100.0%)	(100.0%)	(100.0%)
うち単独設置	1,334	754	466	114
広域連携	387	41	277	69
(参考)市区町村数	1,721	795	743	183
令和4年	1,721	795	743	183
(設置率)	(100.0%)	(100.0%)	(100.0%)	(100.0%)
うち単独設置	1,335	755	467	113
広域連携	386	40	276	70
(参考)市区町村数	1,721	795	743	183
令和5年	1,721	795	743	183
(設置率)	(100.0%)	(100.0%)	(100.0%)	(100.0%)
うち単独設置	1,322	747	462	113
広域連携	399	48	281	70
(参考)市区町村数	1,721	795	743	183

※ 広域連合、一部事務組合又は広域的連携により相談窓口（消費生活センターを含む。）を設置している管内自治体については、設置自治体として整理。

② 市区町村（政令市を除く。）における相談窓口数（消費生活センターを含む。）

	市区町村			
	市区 (政令市を除く)	町	村	
平成22年	1,468	764	597	107
平成23年	1,547	782	647	118
平成24年	1,560	787	654	119
平成25年	1,574	785	656	133
平成26年	1,664	792	704	168
平成27年	1,665	791	702	172
平成28年	1,668	787	711	170
平成29年	1,651	787	695	169
平成30年	1,651	784	697	170
平成31年	1,678	791	714	173
令和 2年	1,722	796	743	183
令和 3年	1,722	796	743	183
令和 4年	1,721	795	743	183
令和 5年	1,721	795	743	183
増 減	0	0	0	0
(参考)市区町村数	1,721	795	743	183

※ 増減は令和4年との比較。

③ 市区町村（政令市を除く。）における相談窓口数（消費生活センターを除く。）

	市区町村			
	市区 (政令市を除く)	町	村	
平成22年	1,006	339	563	104
平成23年	1,009	296	598	115
平成24年	981	266	599	116
平成25年	971	247	594	130
平成26年	1,040	234	640	166
平成27年	1,017	218	629	170
平成28年	1,007	199	641	167
平成29年	958	169	623	166
平成30年	926	139	620	167
平成31年	950	144	636	170
令和 2年	995	149	666	180
令和 3年	992	146	666	180
令和 4年	989	145	664	180
令和 5年	988	146	662	180
増 減	▲ 1	1	▲ 2	0
(参考)市区町村数	1,721	795	743	183

※ 増減は令和4年との比較。

1-3 市区町村（政令市を除く。）における人口規模別の相談窓口の設置状況

(1) 概況

市区町村（政令市を除く。）における消費生活センターの設置状況について、人口規模別にみると、人口1万人以上の自治体で設置率が50%を超えている。

市区町村（政令市を除く。）における消費生活に関する相談窓口（消費生活センターを含む。）の設置状況については、市区町村全体における設置率が100.0%となっている。

(2) 市区町村（政令市を除く。）における人口規模別の相談窓口の設置状況（設置率）

① 市区町村（政令市を除く。）における消費生活センターの設置状況

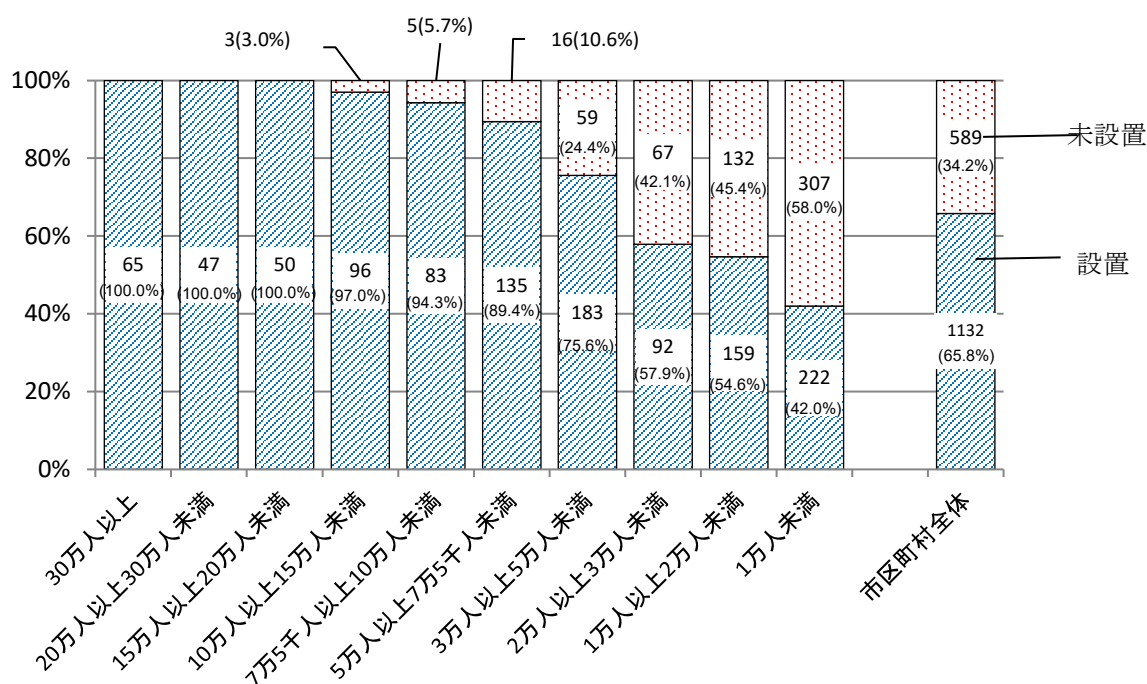

※ 広域連合、一部事務組合又は広域的連携により消費生活センターを設置している管内自治体については、設置自治体として整理。

- 1. 消費生活相談窓口の状況 -

	平成	平成	平成	平成	平成	平成	平成	平成	平成	平成	平成	令和	令和	令和	令和	令和	令和
	21年	22年	23年	24年	25年	26年	27年	28年	29年	30年	31年	2年	3年	4年	5年	前年差	
市区町村全体 (設置率)	379 (21.4%)	525 (30.3%)	636 (36.8%)	725 (42.1%)	773 (44.9%)	814 (47.3%)	862 (50.1%)	932 (54.2%)	1,019 (59.2%)	1,084 (63.0%)	1,083 (62.9%)	1,095 (63.6%)	1,116 (64.8%)	1,118 (65.0%)	1,132 (65.8%)	14	
30万人以上 (設置率)	64 (97.0%)	65 (100.0%)	64 (100.0%)	63 (100.0%)	64 (100.0%)	64 (100.0%)	64 (100.0%)	64 (100.0%)	64 (100.0%)	65 (100.0%)	65 (100.0%)	65 (100.0%)	65 (100.0%)	65 (100.0%)	65 (100.0%)	0	
20万人以上30万人未満 (設置率)	40 (95.2%)	42 (97.7%)	44 (97.8%)	47 (100.0%)	50 (100.0%)	50 (100.0%)	50 (100.0%)	48 (100.0%)	46 (100.0%)	46 (100.0%)	46 (100.0%)	46 (100.0%)	48 (100.0%)	47 (100.0%)	47 (100.0%)	0	
15万人以上20万人未満 (設置率)	45 (86.5%)	49 (92.5%)	49 (94.2%)	48 (92.3%)	46 (92.0%)	46 (92.0%)	45 (93.8%)	49 (98.0%)	52 (98.1%)	52 (98.1%)	52 (100.0%)	52 (100.0%)	49 (100.0%)	50 (100.0%)	50 (100.0%)	0	
10万人以上15万人未満 (設置率)	66 (62.3%)	83 (75.5%)	91 (82.7%)	90 (86.5%)	90 (84.9%)	92 (86.8%)	92 (86.8%)	94 (89.5%)	97 (93.3%)	99 (97.1%)	101 (97.1%)	101 (97.1%)	100 (97.1%)	96 (97.0%)	96 (97.0%)	0	
7万5千人以上10万人未満 (設置率)	41 (45.6%)	51 (54.8%)	61 (66.3%)	68 (70.8%)	68 (73.9%)	70 (76.1%)	76 (80.9%)	82 (86.3%)	88 (91.7%)	90 (92.8%)	89 (93.7%)	87 (93.5%)	87 (93.5%)	86 (93.5%)	83 (94.3%)	▲ 3	
5万人以上7万5千人未満 (設置率)	51 (28.2%)	80 (44.7%)	96 (53.6%)	109 (61.6%)	115 (63.2%)	124 (67.8%)	122 (69.3%)	128 (73.6%)	139 (83.2%)	145 (89.5%)	142 (88.2%)	141 (88.1%)	143 (89.9%)	140 (89.7%)	135 (89.4%)	▲ 5	
3万人以上5万人未満 (設置率)	32 (11.9%)	70 (27.3%)	94 (37.2%)	102 (41.5%)	112 (46.5%)	117 (49.0%)	134 (55.6%)	138 (57.3%)	158 (64.8%)	168 (69.7%)	167 (69.6%)	170 (71.1%)	167 (72.0%)	174 (72.8%)	183 (75.6%)	9	
2万人以上3万人未満 (設置率)	13 (7.3%)	20 (12.3%)	31 (19.3%)	50 (30.5%)	59 (36.9%)	61 (39.6%)	71 (44.7%)	78 (48.8%)	77 (49.4%)	88 (55.0%)	88 (55.3%)	90 (56.3%)	95 (57.2%)	91 (56.5%)	92 (57.9%)	1	
1万人以上2万人未満 (設置率)	13 (4.2%)	35 (11.7%)	46 (15.5%)	58 (19.9%)	72 (24.7%)	80 (27.0%)	95 (32.4%)	108 (37.6%)	129 (45.1%)	134 (46.9%)	135 (47.0%)	140 (49.5%)	145 (51.1%)	151 (52.2%)	159 (54.6%)	8	
1万人未満 (設置率)	14 (2.9%)	30 (6.4%)	60 (12.6%)	90 (18.7%)	97 (20.0%)	110 (22.6%)	113 (23.1%)	143 (28.8%)	169 (33.5%)	197 (38.7%)	198 (38.7%)	203 (39.1%)	217 (41.6%)	218 (41.7%)	222 (42.0%)	4	

※ 広域連合、一部事務組合又は広域的連携により消費生活センターを設置している管内自治体については、設置自治体として整理。

② 市区町村（政令市を除く。）における相談窓口（消費生活センターを含む。）の設置状況

	平成	平成	平成	平成	平成	平成	平成	平成	平成	平成	平成	令和	令和	令和	令和	令和	令和
	21年	22年	23年	24年	25年	26年	27年	28年	29年	30年	31年	2年	3年	4年	5年	前年差	
市区町村全体 (設置率)	1,375 (77.6%)	1,490 (86.1%)	1,580 (91.4%)	1,603 (93.1%)	1,627 (94.5%)	1,717 (99.8%)	1,721 (100.0%)	1,721 (100.0%)	1,721 (100.0%)	1,721 (100.0%)	1,721 (100.0%)	1,721 (100.0%)	1,721 (100.0%)	1,721 (100.0%)	1,721 (100.0%)	0	
30万人以上 (設置率)	66 (100.0%)	65 (100.0%)	64 (100.0%)	63 (100.0%)	64 (100.0%)	64 (100.0%)	64 (100.0%)	64 (100.0%)	64 (100.0%)	65 (100.0%)	65 (100.0%)	65 (100.0%)	65 (100.0%)	65 (100.0%)	65 (100.0%)	0	
20万人以上30万人未満 (設置率)	42 (100.0%)	43 (100.0%)	45 (100.0%)	47 (100.0%)	50 (100.0%)	50 (100.0%)	50 (100.0%)	48 (100.0%)	46 (100.0%)	46 (100.0%)	46 (100.0%)	46 (100.0%)	48 (100.0%)	47 (100.0%)	47 (100.0%)	0	
15万人以上20万人未満 (設置率)	52 (100.0%)	53 (100.0%)	52 (100.0%)	52 (100.0%)	50 (100.0%)	50 (100.0%)	48 (100.0%)	50 (100.0%)	53 (100.0%)	53 (100.0%)	52 (100.0%)	52 (100.0%)	49 (100.0%)	50 (100.0%)	50 (100.0%)	0	
10万人以上15万人未満 (設置率)	104 (98.1%)	110 (100.0%)	110 (100.0%)	104 (100.0%)	106 (100.0%)	106 (100.0%)	106 (100.0%)	105 (100.0%)	104 (100.0%)	102 (100.0%)	104 (100.0%)	104 (100.0%)	103 (100.0%)	99 (100.0%)	99 (100.0%)	0	
7万5千人以上10万人未満 (設置率)	88 (97.8%)	90 (96.8%)	91 (98.9%)	96 (100.0%)	92 (100.0%)	92 (100.0%)	94 (100.0%)	95 (100.0%)	96 (100.0%)	97 (100.0%)	95 (100.0%)	93 (100.0%)	93 (100.0%)	92 (100.0%)	88 (100.0%)	▲ 4	
5万人以上7万5千人未満 (設置率)	168 (92.8%)	172 (96.1%)	176 (98.3%)	175 (98.9%)	179 (98.4%)	182 (99.5%)	176 (100.0%)	174 (100.0%)	167 (100.0%)	162 (100.0%)	161 (100.0%)	160 (100.0%)	159 (100.0%)	156 (100.0%)	151 (100.0%)	▲ 5	
3万人以上5万人未満 (設置率)	230 (85.8%)	236 (92.2%)	243 (96.0%)	239 (97.2%)	236 (97.9%)	239 (100.0%)	241 (100.0%)	241 (100.0%)	244 (100.0%)	241 (100.0%)	240 (100.0%)	239 (100.0%)	232 (100.0%)	239 (100.0%)	242 (100.0%)	3	
2万人以上3万人未満 (設置率)	129 (72.5%)	138 (85.2%)	149 (92.5%)	158 (96.3%)	156 (97.5%)	154 (100.0%)	159 (100.0%)	160 (100.0%)	156 (100.0%)	160 (100.0%)	159 (100.0%)	160 (100.0%)	166 (100.0%)	161 (100.0%)	159 (100.0%)	▲ 2	
1万人以上2万人未満 (設置率)	200 (65.4%)	245 (81.9%)	263 (88.9%)	266 (91.1%)	272 (93.2%)	296 (100.0%)	293 (100.0%)	287 (100.0%)	286 (100.0%)	286 (100.0%)	287 (100.0%)	283 (100.0%)	284 (100.0%)	289 (100.0%)	291 (100.0%)	2	
1万人未満 (設置率)	296 (61.4%)	338 (71.8%)	387 (81.3%)	403 (83.8%)	422 (87.0%)	484 (99.4%)	490 (100.0%)	497 (100.0%)	505 (100.0%)	509 (100.0%)	512 (100.0%)	519 (100.0%)	522 (100.0%)	523 (100.0%)	529 (100.0%)	6	

※ 広域連合、一部事務組合又は広域的連携により相談窓口（消費生活センターを含む。）を設置している管内自治体については、設置自治体として整理。

(3) 市区町村（政令市を除く。）における消費生活センターの設置状況（単独設置）

人口	①消費生活センター 設置自治体数	②市区町村数 (政令市を除く)	③消費生活センター 設置率(①/②)
30万人以上	64	65	98.5%
20万人以上30万人未満	47	47	100.0%
15万人以上20万人未満	48	50	96.0%
10万人以上15万人未満	95	99	96.0%
7万5千人以上10万人未満	79	88	89.8%
5万人以上7万5千人未満	129	151	85.4%
3万人以上5万人未満	151	242	62.4%
2万人以上3万人未満	66	159	41.5%
1万人以上2万人未満	47	291	16.2%
1万人未満	7	529	1.3%
全体	733	1,721	42.6%

(4) 消費生活センターの設置状況

区分 年度	消費生活センター数						合計
	都道府県	政令市	市区町村（政令市を除く）			広域連合・一部事務組合 ※2	
			市区	町村	小計		
平成7	160	21	206	8	214	-	395
平成8	167	20	207	8	215	-	402
平成9	169	14	218	8	226	-	409
平成10	161	14	224	8	232	-	407
平成11	159	15	230	8	238	-	412
平成12	163	16	243	9	252	-	431
平成13	166	16	256	11	267	-	449
平成14	167	16	269	11	280	-	463
平成15	169	18	281	11	292	-	479
平成16	168	18	292	11	303	-	489
平成17	165	20	326	13	339	-	524
平成18	152	22	342	15	357	-	531
平成19	148	24	350	16	366	-	538
平成20	148	20	391	27	418	-	586
平成21※1	145	27	398	27	425	1	598

消費者安全法基準の消費生活センター数

区分 年度	消費生活センター数						合計
	都道府県	政令市	市区町村（政令市を除く）			広域連合・一部事務組合	
			市区	町村	小計		
平成21※1	123	26	340	11	351	1	501
平成22	116	30	425	37	462	3	611
平成23	113	30	486	52	538	3	684
平成24	110	31	521	58	579	4	724
平成25	106	31	538	65	603	5	745
平成26	103	31	558	66	624	5	763
平成27	102	31	573	75	648	5	786
平成28	97	31	587	74	661	10	799
平成29	94	31	618	75	693	12	830
平成30	88	31	645	80	725	11	855
平成31	88	31	647	81	728	11	858
令和2	86	28	647	80	727	12	853
令和3	86	26	650	80	730	12	854
令和4	86	26	650	82	732	12	856
令和5	86	26	649	84	733	12	857

※1 「消費生活センター」の定義については、平成20年度までは「週4日以上窓口開所」であったため、参考値である。

※2 平成20年度以前は「広域連合・一部事務組合」といった整理は行っていない。

(5) 都道府県別消費生活センターの設置状況

都道府県名	都道府県	政令市	市区町村（政令市を除く）					広域連合・一部事務組合	合計	複数の消費生活センターを設置している自治体名	
			市	特別区	町	村	小計				
1	北海道	1	1	27	0	11	0	38	0	40	
2	青森県	1	0	7	0	0	0	7	0	8	
3	岩手県	1	0	11	0	0	0	11	0	12	
4	宮城県	7	1	8	0	2	0	10	0	18	宮城県(7)
5	秋田県	3	0	13	0	0	0	13	0	16	秋田県(3)
6	山形県	4	0	10	0	0	0	10	0	14	山形県(4)
7	福島県	1	0	9	0	1	0	10	0	11	
8	茨城県	1	0	32	0	5	2	39	0	40	
9	栃木県	1	0	14	0	6	0	20	0	21	
10	群馬県	1	0	12	0	6	0	18	1	20	
11	埼玉県	2	3	39	0	11	1	51	0	56	埼玉県(2)、さいたま市(3)
12	千葉県	1	1	30	0	0	0	30	0	32	
13	東京都	1	0	24	23	0	0	47	0	48	
14	神奈川県	1	3	15	0	0	0	15	0	19	
15	新潟県	1	1	10	0	1	0	11	0	13	
16	富山県	2	0	6	0	0	0	6	0	8	富山県(2)
17	石川県	1	0	9	0	1	0	10	1	12	
18	福井県	2	0	9	0	0	0	9	0	11	福井県(2)
19	山梨県	1	0	5	0	1	0	6	0	7	
20	長野県	4	0	19	0	1	0	20	0	24	長野県(4)
21	岐阜県	1	0	17	0	6	0	23	1	25	
22	静岡県	3	3	20	0	4	0	24	0	30	静岡県(3)、静岡市(2)
23	愛知県	1	1	28	0	1	0	29	5	36	東三河広域連合(5)
24	三重県	1	0	4	0	0	0	4	1	6	
25	滋賀県	1	0	13	0	0	0	13	0	14	
26	京都府	5	1	12	0	0	0	12	1	19	京都府(5)
27	大阪府	1	2	31	0	1	0	32	0	35	
28	兵庫県	2	1	28	0	10	0	38	0	41	兵庫県(2)
29	奈良県	2	0	8	0	0	0	8	0	10	奈良県(2)
30	和歌山県	2	0	2	0	0	0	2	0	4	和歌山県(2)
31	鳥取県	3	0	3	0	0	0	3	1	7	鳥取県(3)
32	島根県	2	0	8	0	0	0	8	0	10	島根県(2)
33	岡山県	2	1	9	0	0	0	9	0	12	岡山県(2)
34	広島県	1	1	11	0	2	0	13	0	15	
35	山口県	1	0	13	0	0	0	13	0	14	
36	徳島県	1	0	8	0	4	0	12	0	13	
37	香川県	5	0	1	0	0	0	1	0	6	香川県(5)
38	愛媛県	1	0	7	0	1	0	8	0	9	
39	高知県	1	0	2	0	0	0	2	1	4	
40	福岡県	1	5	18	0	4	0	22	0	28	北九州市(4)
41	佐賀県	1	0	6	0	0	0	6	0	7	
42	長崎県	1	0	13	0	0	0	13	0	14	
43	熊本県	1	1	13	0	0	0	13	0	15	
44	大分県	1	0	13	0	0	0	13	0	14	
45	宮崎県	3	0	5	0	2	0	7	0	10	宮崎県(3)
46	鹿児島県	2	0	19	0	0	0	19	0	21	鹿児島県(2)
47	沖縄県	3	0	5	0	0	0	5	0	8	沖縄県(3)
合計		86	26	626	23	81	3	733	12	857	

1-4 都道府県別の消費生活センターの設置状況

(1) 消費生活センターの数 (全自治体)

都道府県名	平成 21年	平成 22年	平成 23年	平成 24年	平成 25年	平成 26年	平成 27年	平成 28年	平成 29年	平成 30年	平成 31年	令和 2年	令和 3年	令和 4年	令和5年			増 減	
															都道 府県	政令 市	市区 町村 等		
1 北海道	37	38	38	39	39	39	39	38	40	40	40	40	40	40	40	1	1	38	0
2 青森県	7	7	7	8	10	7	8	8	8	8	8	8	8	8	8	1	0	7	0
3 岩手県	13	16	15	16	15	15	15	13	13	13	13	13	13	12	12	1	0	11	0
4 宮城県	14	15	19	19	18	18	18	17	17	19	18	18	18	18	18	7	1	10	0
5 秋田県	2	2	6	6	6	6	7	14	15	16	16	16	16	16	16	3	0	13	0
6 山形県	6	10	11	13	14	14	14	14	14	14	14	14	14	14	14	4	0	10	0
7 福島県	4	4	6	6	6	6	6	6	8	10	10	11	10	10	11	1	0	10	1
8 茨城県	31	35	37	38	38	38	40	40	40	40	40	40	40	40	40	1	0	39	0
9 栃木県	14	15	15	17	20	20	20	21	21	21	21	21	21	21	21	1	0	20	0
10 群馬県	14	18	20	20	20	20	20	20	20	20	20	20	20	20	20	1	0	19	0
11 埼玉県	31	41	51	52	55	55	58	57	55	57	57	56	56	56	56	2	3	51	0
12 千葉県	18	20	24	27	29	31	31	32	32	32	32	32	32	32	32	1	1	30	0
13 東京都	47	46	46	46	46	46	47	47	47	48	48	48	48	48	48	1	0	47	0
14 神奈川県	19	20	20	20	20	20	20	20	21	21	21	21	19	19	19	1	3	15	0
15 新潟県	7	8	9	9	9	10	10	10	13	13	13	13	13	13	13	1	1	11	0
16 富山県	4	5	8	8	8	9	8	8	8	8	8	8	8	8	8	2	0	6	0
17 石川県	5	5	6	7	8	8	8	9	12	12	12	12	12	12	12	1	0	11	0
18 福井県	10	11	11	11	11	11	11	11	11	11	11	11	11	11	11	2	0	9	0
19 山梨県	2	2	2	3	3	4	3	3	4	6	6	6	7	8	7	1	0	6	▲1
20 長野県	6	9	12	12	12	15	20	21	24	24	24	24	24	24	24	4	0	20	0
21 岐阜県	2	9	9	10	8	16	22	19	20	24	29	23	23	25	25	1	0	24	0
22 静岡県	19	24	25	26	26	26	26	27	27	29	29	29	30	30	30	3	3	24	0
23 愛知県	14	15	16	16	16	16	15	22	31	36	36	36	36	36	36	1	1	34	0
24 三重県	4	4	5	5	5	5	5	5	5	6	6	6	6	6	6	1	0	5	0
25 滋賀県	14	14	14	14	14	14	15	14	14	14	14	14	14	14	14	1	0	13	0
26 京都府	9	14	19	19	19	19	19	19	19	19	19	19	19	19	19	5	1	13	0
27 大阪府	24	27	28	31	32	33	33	33	34	35	35	35	35	35	35	1	2	32	0
28 兵庫県	19	38	48	48	48	48	48	48	48	42	41	41	41	41	41	2	1	38	0
29 奈良県	6	8	8	8	8	8	8	8	10	10	10	10	10	10	10	2	0	8	0
30 和歌山県	3	3	3	3	3	3	3	3	4	4	4	4	4	4	4	2	0	2	0
31 鳥取県	5	6	6	7	7	7	7	7	7	7	7	7	7	7	7	3	0	4	0
32 島根県	4	7	8	8	8	8	8	8	8	8	8	10	10	10	10	2	0	8	0
33 岡山県	5	6	7	8	8	8	9	9	11	12	12	12	12	12	12	2	1	9	0
34 広島県	14	10	10	11	12	12	12	12	12	12	12	14	15	15	15	1	1	13	0
35 山口県	9	10	11	12	13	13	13	14	14	14	14	14	14	14	14	1	0	13	0
36 徳島県	3	6	8	8	8	8	8	8	8	13	13	13	13	13	13	1	0	12	0
37 香川県	6	6	6	6	6	6	6	6	6	6	6	6	6	6	6	5	0	1	0
38 愛媛県	6	7	9	9	9	9	9	8	8	8	8	8	8	8	9	1	0	8	1
39 高知県	2	3	4	4	4	4	4	4	4	4	4	4	4	4	4	1	0	3	0
40 福岡県	17	22	23	25	28	29	31	31	31	31	31	28	28	28	28	1	5	22	0
41 佐賀県	5	6	6	6	7	7	7	7	7	7	7	7	7	7	7	1	0	6	0
42 長崎県	4	7	8	9	11	12	13	14	14	14	14	14	14	14	14	1	0	13	0
43 熊本県	2	7	12	15	15	15	15	15	15	15	15	15	15	15	15	1	1	13	0
44 大分県	2	2	2	5	9	11	12	14	14	14	14	14	14	14	14	1	0	13	0
45 宮崎県	3	6	7	7	7	7	8	8	9	10	10	10	10	10	10	3	0	7	0
46 鹿児島県	3	11	13	21	21	21	21	21	21	21	21	21	21	21	21	2	0	19	0
47 沖縄県	6	6	6	6	6	6	6	6	6	7	7	7	8	8	8	3	0	5	0
合計	501	611	684	724	745	763	786	799	830	855	858	853	854	856	857	86	26	745	1

※ 広域連合及び一部事務組合を含む。

※ 増減は令和4年との比較。

(2) 市区町村等（政令市を除く。）における消費生活センターの数

都道府県名	平成 21年	平成 22年	平成 23年	平成 24年	平成 25年	平成 26年	平成 27年	平成 28年	平成 29年	平成 30年	平成 31年	令和 2年	令和 3年	令和 4年	令和5年			増減	
															市区 等	町	村		
1 北海道	35	36	36	37	37	37	37	36	38	38	38	38	38	38	38	27	11	0	0
2 青森県	3	3	3	4	6	6	7	7	7	7	7	7	7	7	7	7	0	0	0
3 岩手県	1	7	11	14	14	14	14	12	12	12	12	12	12	11	11	11	0	0	0
4 宮城県	6	7	11	11	10	10	10	9	9	11	10	10	10	10	10	8	2	0	0
5 秋田県	1	1	3	3	3	3	4	11	12	13	13	13	13	13	13	13	0	0	0
6 山形県	4	6	7	9	10	10	10	10	10	10	10	10	10	10	10	10	0	0	0
7 福島県	3	3	5	5	5	5	5	5	7	9	9	10	9	9	10	9	1	0	1
8 茨城県	26	34	36	37	37	37	39	39	39	39	39	39	39	39	39	32	5	2	0
9 栃木県	13	14	14	16	19	19	19	20	20	20	20	20	20	20	20	14	6	0	0
10 群馬県	13	17	19	19	19	19	19	19	19	19	19	19	19	19	19	13	6	0	0
11 埼玉県	24	34	44	45	48	48	51	50	48	50	50	51	51	51	51	39	11	1	0
12 千葉県	16	18	22	25	27	29	29	30	30	30	30	30	30	30	30	30	0	0	0
13 東京都	45	45	45	45	45	45	46	46	46	47	47	47	47	47	47	47	0	0	0
14 神奈川県	16	14	14	14	14	14	14	14	15	15	15	15	15	15	15	15	0	0	0
15 新潟県	5	6	7	7	7	8	8	8	11	11	11	11	11	11	11	10	1	0	0
16 富山県	2	3	6	6	6	7	6	6	6	6	6	6	6	6	6	6	0	0	0
17 石川県	1	4	5	6	7	7	7	8	11	11	11	11	11	11	11	10	1	0	0
18 福井県	8	9	9	9	9	9	9	9	9	9	9	9	9	9	9	9	0	0	0
19 山梨県	1	1	1	2	2	3	2	2	3	5	5	5	6	7	6	5	1	0	▲1
20 長野県	1	4	7	8	8	11	16	17	20	20	20	20	20	20	20	19	1	0	0
21 岐阜県	1	2	2	3	4	12	18	18	19	23	28	22	22	24	24	18	6	0	0
22 静岡県	14	18	19	20	20	20	20	21	21	23	23	23	24	24	24	20	4	0	0
23 愛知県	5	6	7	7	7	7	7	16	28	34	34	34	34	34	34	33	1	0	0
24 三重県	3	3	4	4	4	4	4	4	4	5	5	5	5	5	5	5	0	0	0
25 滋賀県	13	13	13	13	13	13	14	13	13	13	13	13	13	13	13	13	0	0	0
26 京都府	3	8	13	13	13	13	13	13	13	13	13	13	13	13	13	13	0	0	0
27 大阪府	21	24	25	28	29	30	30	30	31	32	32	32	32	32	32	31	1	0	0
28 兵庫県	11	30	40	40	40	40	40	40	40	39	38	38	38	38	38	28	10	0	0
29 奈良県	4	6	6	6	6	6	6	6	8	8	8	8	8	8	8	8	0	0	0
30 和歌山県	1	1	1	1	1	1	1	1	2	2	2	2	2	2	2	2	0	0	0
31 鳥取県	2	3	3	4	4	4	4	4	4	4	4	4	4	4	4	4	0	0	0
32 島根県	3	5	6	6	6	6	6	6	6	6	6	8	8	8	8	8	0	0	0
33 岡山県	2	3	4	5	5	5	6	6	8	9	9	9	9	9	9	9	0	0	0
34 広島県	7	8	8	9	10	10	10	10	10	10	10	12	13	13	13	11	2	0	0
35 山口県	8	9	10	11	12	12	12	13	13	13	13	13	13	13	13	13	0	0	0
36 徳島県	2	5	7	7	7	7	7	7	7	12	12	12	12	12	12	8	4	0	0
37 香川県	1	1	1	1	1	1	1	1	1	1	1	1	1	1	1	1	0	0	0
38 愛媛県	5	6	8	8	8	8	8	7	7	7	7	7	7	7	8	7	1	0	1
39 高知県	1	2	3	3	3	3	3	3	3	3	3	3	3	3	3	3	0	0	0
40 福岡県	8	13	14	16	19	20	22	22	22	22	22	22	22	22	22	18	4	0	0
41 佐賀県	4	5	5	5	6	6	6	6	6	6	6	6	6	6	6	6	0	0	0
42 長崎県	3	6	7	8	10	11	12	13	13	13	13	13	13	13	13	13	0	0	0
43 熊本県	1	6	11	13	13	13	13	13	13	13	13	13	13	13	13	13	0	0	0
44 大分県	1	1	1	4	8	10	11	13	13	13	13	13	13	13	13	13	0	0	0
45 宮崎県	0	3	4	4	4	4	5	5	6	7	7	7	7	7	7	5	2	0	0
46 鹿児島県	1	9	11	19	19	19	19	19	19	19	19	19	19	19	19	19	0	0	0
47 沖縄県	3	3	3	3	3	3	3	3	3	4	4	4	5	5	5	5	0	0	0
合計	352	465	541	583	608	629	653	671	705	736	739	739	742	744	745	661	81	3	1

※ 広域連合及び一部事務組合を含む。

※ 増減は令和4年との比較。

1-5 都道府県別の消費生活相談窓口（消費生活センターを含む。）の設置状況

(1) 市区町村（政令市を除く。）における消費生活相談窓口（消費生活センターを含む。）の設置状況
（自治体数）

都道府県名	平成 21年	平成 22年	平成 23年	平成 24年	平成 25年	平成 26年	平成 27年	平成 28年	平成 29年
1 北海道	180	175	178	178	176	178	178	178	178
2 青森県	19	23	29	33	37	40	40	40	40
3 岩手県	25	25	31	32	33	33	33	33	33
4 宮城県	26	27	28	31	33	34	34	34	34
5 秋田県	24	23	25	25	25	25	25	25	25
6 山形県	29	30	34	34	34	35	35	35	35
7 福島県	28	31	26	27	28	59	59	59	59
8 茨城県	35	43	44	44	44	44	44	44	44
9 栃木県	27	24	24	24	25	25	25	25	25
10 群馬県	22	28	31	35	35	35	35	35	35
11 埼玉県	70	63	63	62	62	62	62	62	59
12 千葉県	40	43	52	52	50	53	53	53	53
13 東京都	55	54	54	54	55	62	62	62	62
14 神奈川県	34	30	30	30	30	30	30	30	30
15 新潟県	24	24	25	26	26	29	29	29	29
16 富山県	14	14	15	15	15	15	15	15	15
17 石川県	20	19	19	19	19	19	19	19	19
18 福井県	15	16	17	17	17	17	17	17	17
19 山梨県	27	26	27	27	27	27	27	27	27
20 長野県	49	52	60	59	64	77	77	77	77
21 岐阜県	20	25	34	41	41	42	42	42	42
22 静岡県	35	32	33	33	30	33	33	33	33
23 愛知県	47	49	51	53	52	53	53	53	53
24 三重県	27	26	28	29	29	29	29	29	29
25 滋賀県	18	17	19	19	19	19	19	19	19
26 京都府	17	19	23	25	25	25	25	25	25
27 大阪府	42	41	41	41	41	41	41	41	41
28 兵庫県	41	40	40	40	40	40	40	40	40
29 奈良県	31	34	38	39	39	39	39	39	39
30 和歌山県	21	19	28	29	29	30	30	30	30
31 鳥取県	9	19	19	19	19	19	19	19	19
32 島根県	13	16	19	19	19	19	19	19	19
33 岡山県	28	26	26	26	26	26	26	26	26
34 広島県	22	22	22	22	22	22	22	22	22
35 山口県	20	18	18	18	18	19	19	19	19
36 徳島県	11	14	15	15	16	24	24	24	24
37 香川県	7	15	17	17	17	17	17	17	17
38 愛媛県	21	20	20	20	20	20	20	20	20
39 高知県	27	30	34	34	32	34	34	34	34
40 福岡県	41	52	58	57	58	58	58	58	58
41 佐賀県	21	20	20	19	20	20	20	20	20
42 長崎県	22	21	21	21	21	21	21	21	21
43 熊本県	38	43	45	44	44	44	44	44	44
44 大分県	18	18	17	18	18	18	18	18	18
45 宮崎県	19	24	23	22	22	26	26	26	26
46 鹿児島県	46	43	43	43	42	43	43	43	43
47 沖縄県	16	17	16	16	33	37	41	41	41
合計	1,441	1,490	1,580	1,603	1,627	1,717	1,721	1,721	1,718

※ 広域連合、一部事務組合又は広域的連携により相談窓口（消費生活センターを含む。）を設置している管内自治体については、設置自治体として整理。

※ 増減は令和4年との比較。

都道府県名 (再掲)	平成 30年	平成 31年	令和 2年	令和 3年	令和 4年	令和5年			
						セン ター	相談 窓口	設置率	
北海道	178	178	178	178	178	178	116	62	100.0%
青森県	40	40	40	40	40	40	40	0	100.0%
岩手県	33	33	33	33	33	33	33	0	100.0%
宮城県	34	34	34	34	34	34	10	24	100.0%
秋田県	25	25	25	25	25	25	13	12	100.0%
山形県	35	35	35	35	35	35	22	13	100.0%
福島県	59	59	59	59	59	59	25	34	100.0%
茨城県	44	44	44	44	44	44	39	5	100.0%
栃木県	25	25	25	25	25	25	25	0	100.0%
群馬県	35	35	35	35	35	35	35	0	100.0%
埼玉県	62	62	62	62	62	62	62	0	100.0%
千葉県	53	53	53	53	53	53	31	22	100.0%
東京都	62	62	62	62	62	62	53	9	100.0%
神奈川県	30	30	30	30	30	30	27	3	100.0%
新潟県	29	29	29	29	29	29	17	12	100.0%
富山県	15	15	15	15	15	15	6	9	100.0%
石川県	19	19	19	19	19	19	14	5	100.0%
福井県	17	17	17	17	17	17	9	8	100.0%
山梨県	27	27	27	27	27	27	22	5	100.0%
長野県	77	77	77	77	77	77	36	41	100.0%
岐阜県	42	42	42	42	42	42	36	6	100.0%
静岡県	33	33	33	33	33	33	29	4	100.0%
愛知県	53	53	53	53	53	53	49	4	100.0%
三重県	29	29	29	29	29	29	11	18	100.0%
滋賀県	19	19	19	19	19	19	13	6	100.0%
京都府	25	25	25	25	25	25	19	6	100.0%
大阪府	41	41	41	41	41	41	35	6	100.0%
兵庫県	40	40	40	40	40	40	40	0	100.0%
奈良県	39	39	39	39	39	39	10	29	100.0%
和歌山県	30	30	30	30	30	30	5	25	100.0%
鳥取県	19	19	19	19	19	19	8	11	100.0%
島根県	19	19	19	19	19	19	8	11	100.0%
岡山県	26	26	26	26	26	26	9	17	100.0%
広島県	22	22	22	22	22	22	14	8	100.0%
山口県	19	19	19	19	19	19	17	2	100.0%
徳島県	24	24	24	24	24	24	24	0	100.0%
香川県	17	17	17	17	17	17	1	16	100.0%
愛媛県	20	20	20	20	20	20	8	12	100.0%
高知県	34	34	34	34	34	34	8	26	100.0%
福岡県	58	58	58	58	58	58	40	18	100.0%
佐賀県	20	20	20	20	20	20	6	14	100.0%
長崎県	21	21	21	21	21	21	13	8	100.0%
熊本県	44	44	44	44	44	44	29	15	100.0%
大分県	18	18	18	18	18	18	14	4	100.0%
宮崎県	26	26	26	26	26	26	23	3	100.0%
鹿児島県	43	43	43	43	43	43	23	20	100.0%
沖縄県	41	41	41	41	41	41	5	36	100.0%
合計	1,721	1,721	1,721	1,721	1,721	1,721	1,132	589	100.0%

(2) 消費生活相談窓口（消費生活センターを含む。）の開設形態（窓口数）

① 消費生活センターの開設形態（消費生活センターの数）

都道府県名	消費生活相談専門のセンター数					その他相談と複合のセンター数				
	都道府県	政令市	市区町村等	合計	割合	都道府県	政令市	市区町村等	合計	割合
1 北海道	1	1	36	38	95.0%	0	0	2	2	5.0%
2 青森県	1	0	5	6	75.0%	0	0	2	2	25.0%
3 岩手県	1	0	4	5	41.7%	0	0	7	7	58.3%
4 宮城県	1	1	8	10	55.6%	6	0	2	8	44.4%
5 秋田県	2	0	8	10	62.5%	1	0	5	6	37.5%
6 山形県	4	0	6	10	71.4%	0	0	4	4	28.6%
7 福島県	1	0	9	10	90.9%	0	0	1	1	9.1%
8 茨城県	1	0	39	40	100.0%	0	0	0	0	0.0%
9 栃木県	1	0	19	20	95.2%	0	0	1	1	4.8%
10 群馬県	1	0	19	20	100.0%	0	0	0	0	0.0%
11 埼玉県	2	3	49	54	96.4%	0	0	2	2	3.6%
12 千葉県	1	1	30	32	100.0%	0	0	0	0	0.0%
13 東京都	1	0	47	48	100.0%	0	0	0	0	0.0%
14 神奈川県	1	3	15	19	100.0%	0	0	0	0	0.0%
15 新潟県	1	1	7	9	69.2%	0	0	4	4	30.8%
16 富山県	2	0	5	7	87.5%	0	0	1	1	12.5%
17 石川県	1	0	9	10	83.3%	0	0	2	2	16.7%
18 福井県	2	0	6	8	72.7%	0	0	3	3	27.3%
19 山梨県	0	0	6	6	85.7%	1	0	0	1	14.3%
20 長野県	4	0	13	17	70.8%	0	0	7	7	29.2%
21 岐阜県	0	0	18	18	72.0%	1	0	6	7	28.0%
22 静岡県	0	2	21	23	76.7%	3	1	3	7	23.3%
23 愛知県	1	1	34	36	100.0%	0	0	0	0	0.0%
24 三重県	1	0	5	6	100.0%	0	0	0	0	0.0%
25 滋賀県	1	0	11	12	85.7%	0	0	2	2	14.3%
26 京都府	5	0	11	16	84.2%	0	1	2	3	15.8%
27 大阪府	1	2	32	35	100.0%	0	0	0	0	0.0%
28 兵庫県	2	1	34	37	90.2%	0	0	4	4	9.8%
29 奈良県	2	0	8	10	100.0%	0	0	0	0	0.0%
30 和歌山県	2	0	1	3	75.0%	0	0	1	1	25.0%
31 鳥取県	3	0	4	7	100.0%	0	0	0	0	0.0%
32 島根県	2	0	5	7	70.0%	0	0	3	3	30.0%
33 岡山県	2	1	8	11	91.7%	0	0	1	1	8.3%
34 広島県	0	1	13	14	93.3%	1	0	0	1	6.7%
35 山口県	1	0	10	11	78.6%	0	0	3	3	21.4%
36 徳島県	1	0	12	13	100.0%	0	0	0	0	0.0%
37 香川県	1	0	1	2	33.3%	4	0	0	4	66.7%
38 愛媛県	1	0	8	9	100.0%	0	0	0	0	0.0%
39 高知県	1	0	3	4	100.0%	0	0	0	0	0.0%
40 福岡県	1	5	22	28	100.0%	0	0	0	0	0.0%
41 佐賀県	0	0	6	6	85.7%	1	0	0	1	14.3%
42 長崎県	1	0	8	9	64.3%	0	0	5	5	35.7%
43 熊本県	1	1	11	13	86.7%	0	0	2	2	13.3%
44 大分県	0	0	10	10	71.4%	1	0	3	4	28.6%
45 宮崎県	3	0	3	6	60.0%	0	0	4	4	40.0%
46 鹿児島県	2	0	15	17	81.0%	0	0	4	4	19.0%
47 沖縄県	3	0	3	6	75.0%	0	0	2	2	25.0%
合計	67	24	657	748	87.3%	19	2	88	109	12.7%

※ 広域連合及び一部事務組合を含む。

② 消費生活相談窓口（消費生活センターを含む。）の開設形態（窓口数）

都道府県名	消費生活相談専門の窓口数					その他相談と複合窓口数				
	都道府県	政令市	市区町村等	合計	割合	都道府県	政令市	市区町村等	合計	割合
1 北海道	1	1	73	75	41.7%	0	0	105	105	58.3%
2 青森県	1	0	13	14	34.1%	0	0	27	27	65.9%
3 岩手県	1	0	6	7	20.6%	0	0	27	27	79.4%
4 宮城県	1	1	26	28	66.7%	6	0	8	14	33.3%
5 秋田県	2	0	8	10	35.7%	1	0	17	18	64.3%
6 山形県	4	0	10	14	35.9%	0	0	25	25	64.1%
7 福島県	1	0	21	22	36.7%	0	0	38	38	63.3%
8 茨城県	1	0	44	45	100.0%	0	0	0	0	0.0%
9 栃木県	1	0	19	20	76.9%	0	0	6	6	23.1%
10 群馬県	1	0	26	27	73.0%	0	0	10	10	27.0%
11 埼玉県	2	3	52	57	85.1%	0	0	10	10	14.9%
12 千葉県	1	1	39	41	74.5%	0	0	14	14	25.5%
13 東京都	1	0	53	54	85.7%	0	0	9	9	14.3%
14 神奈川県	1	3	20	24	70.6%	0	0	10	10	29.4%
15 新潟県	1	1	12	14	45.2%	0	0	17	17	54.8%
16 富山県	2	0	7	9	52.9%	0	0	8	8	47.1%
17 石川県	1	0	11	12	57.1%	0	0	9	9	42.9%
18 福井県	2	0	10	12	63.2%	0	0	7	7	36.8%
19 山梨県	0	0	18	18	64.3%	1	0	9	10	35.7%
20 長野県	4	0	22	26	32.1%	0	0	55	55	67.9%
21 岐阜県	0	0	28	28	63.6%	1	0	15	16	36.4%
22 静岡県	0	2	26	28	71.8%	3	1	7	11	28.2%
23 愛知県	1	1	53	55	91.7%	0	0	5	5	8.3%
24 三重県	1	0	15	16	51.6%	0	0	15	15	48.4%
25 滋賀県	1	0	15	16	80.0%	0	0	4	4	20.0%
26 京都府	5	0	20	25	78.1%	0	1	6	7	21.9%
27 大阪府	1	2	34	37	84.1%	0	0	7	7	15.9%
28 兵庫県	2	1	34	37	86.0%	0	0	6	6	14.0%
29 奈良県	2	0	29	31	75.6%	0	0	10	10	24.4%
30 和歌山県	2	0	17	19	59.4%	0	0	13	13	40.6%
31 鳥取県	3	0	14	17	73.9%	0	0	6	6	26.1%
32 島根県	2	0	6	8	38.1%	0	0	13	13	61.9%
33 岡山県	2	1	11	14	48.3%	0	0	15	15	51.7%
34 広島県	0	1	20	21	87.5%	1	0	2	3	12.5%
35 山口県	1	0	13	14	70.0%	0	0	6	6	30.0%
36 徳島県	1	0	14	15	60.0%	0	0	10	10	40.0%
37 香川県	1	0	3	4	18.2%	4	0	14	18	81.8%
38 愛媛県	1	0	18	19	90.5%	0	0	2	2	9.5%
39 高知県	1	0	10	11	30.6%	0	0	25	25	69.4%
40 福岡県	1	5	43	49	76.6%	0	0	15	15	23.4%
41 佐賀県	0	0	18	18	85.7%	1	0	2	3	14.3%
42 長崎県	1	0	16	17	77.3%	0	0	5	5	22.7%
43 熊本県	1	1	27	29	63.0%	0	0	17	17	37.0%
44 大分県	0	0	14	14	73.7%	1	0	4	5	26.3%
45 宮崎県	3	0	8	11	37.9%	0	0	18	18	62.1%
46 鹿児島県	2	0	26	28	62.2%	0	0	17	17	37.8%
47 沖縄県	3	0	14	17	38.6%	0	0	27	27	61.4%
合計	67	24	1,036	1,127	61.1%	19	2	697	718	38.9%

※ 広域連合及び一部事務組合を含む。

2. 消費者行政担当職員の配置

2-1 消費者行政担当職員の状況

(1) 概況

消費者行政担当職員について、令和5年4月1日現在、事務職員は5,161人（令和4年4月1日から5人減）、消費生活相談員は3,332人（同19人増）、商品テスト職員は58人（同1人増）、消費者教育・啓発員は721人（同1人増）となっている。

(2) 消費者行政担当職員数の推移

単位（人）

	事務職員	消費生活 相談員	商品テスト 職員	消費者教育・ 啓発員
平成8年	9,471	2,386	220	-
平成9年	9,927	2,341	227	-
平成10年	10,172	2,383	213	-
平成11年	10,308	2,513	204	-
平成12年	10,296	2,676	202	-
平成13年	10,342	2,918	198	-
平成14年	10,397	3,081	186	-
平成15年	10,093	3,144	172	-
平成16年	9,253	3,314	143	-
平成17年	7,873	3,342	144	-
平成18年	7,113	3,732	112	-
平成19年	6,572	3,539	101	-
平成20年	5,646	2,734	98	-
平成21年	5,190	2,794	77	-
平成22年	5,226	3,138	81	-
平成23年	5,180	3,313	73	-
平成24年	5,182	3,381	76	-
平成25年	5,158	3,362	71	-
平成26年	5,200	3,337	63	-
平成27年	5,183	3,359	67	472
平成28年	5,230	3,384	56	535
平成29年	5,255	3,421	52	610
平成30年	5,209	3,424	67	648
平成31年	5,213	3,379	56	610
令和2年	5,169	3,324	62	683
令和3年	5,164	3,335	59	712
令和4年	5,166	3,313	57	720
令和5年	5,161	3,332	58	721
増減	▲5	19	1	1
増減率	▲0.1%	0.6%	1.8%	0.1%

※ 広域連合及び一部事務組合を含む。

※ 各年4月1日現在で「消費者行政本課」及び「消費生活センター」に配属されている職員数（消費者行政部局以外との兼務職員等を含む。）。

※ 増減は令和4年との比較。

※ 平成20年以降は、「消費者行政本課」と「消費生活センター」のいずれで勤務しているか、実態に即した職員数を集計しているため、平成19年以前の職員数と直接比較することはできない。

※ 平成27年から、「消費者教育・啓発員」に関する調査を開始した。

(3) 消費者行政担当職員数 (消費者行政本課・消費生活センター)

(単位：人)

区分	事務職員	消費生活 相談員	商品テスト 職員	消費者教育・ 啓発員
都道府県	970	587	34	186
政令市	217	251	4	61
市区町村等	3,974	2,494	20	474
合計	5,161	3,332	58	721

※ 例えば、事務職員と消費生活相談員双方を担当しているなど、複数の役割を果たしている者については、双方に計上している。

※ 消費生活相談員については、委託先の相談員及び個人委託で相談事務を委託している個人も含んでいる。

(4) 都道府県別 消費者行政担当職員数

単位 (人)

都道府県名	事務職員		消費生活相談員		商品テスト職員		消費者教育・啓発員	
		増減		増減		増減		増減
1 北海道	516	4	181	▲7	8	2	35	▲2
2 青森県	82	0	27	0	0	0	9	1
3 岩手県	85	2	45	0	1	0	0	▲3
4 宮城県	102	▲3	77	▲4	0	0	45	▲2
5 秋田県	71	1	32	▲1	0	0	13	1
6 山形県	62	0	33	0	0	0	5	0
7 福島県	99	▲5	43	4	0	0	9	6
8 茨城県	149	▲3	110	▲1	0	0	14	0
9 栃木県	82	1	73	2	0	0	14	▲1
10 群馬県	88	▲1	54	0	1	▲1	26	▲1
11 埼玉県	271	▲4	194	4	3	▲1	9	0
12 千葉県	183	▲1	174	▲8	4	0	20	▲9
13 東京都	355	13	291	▲2	10	2	57	11
14 神奈川県	177	▲5	147	0	0	0	19	8
15 新潟県	92	▲3	57	2	3	0	6	0
16 富山県	40	▲2	27	▲2	1	0	5	0
17 石川県	65	2	26	▲1	3	0	8	1
18 福井県	40	2	30	▲1	1	0	12	▲3
19 山梨県	67	2	30	0	0	0	2	0
20 長野県	150	▲4	51	▲2	2	1	15	3
21 岐阜県	96	0	60	▲1	0	0	11	▲1
22 静岡県	123	5	89	1	1	0	46	2
23 愛知県	237	7	196	7	4	0	34	1
24 三重県	64	2	35	▲1	0	0	6	▲8
25 滋賀県	50	▲1	37	1	0	0	18	5
26 京都府	84	▲1	55	2	0	0	12	▲1
27 大阪府	210	1	162	0	1	0	30	▲3
28 兵庫県	164	4	115	▲7	2	▲1	44	0
29 奈良県	83	2	60	0	1	0	12	▲2
30 和歌山県	58	0	53	17	0	▲1	12	▲1
31 鳥取県	37	0	37	2	0	0	9	0
32 島根県	37	1	21	0	0	0	7	0
33 岡山県	68	▲1	48	▲2	0	0	11	6
34 広島県	72	▲1	56	0	0	0	11	▲1
35 山口県	75	0	39	4	0	0	25	1
36 徳島県	96	0	39	0	0	0	9	0
37 香川県	40	▲1	19	2	0	0	0	0
38 愛媛県	66	▲2	30	▲1	1	0	2	0
39 高知県	68	▲1	26	1	0	0	1	▲1
40 福岡県	166	▲5	116	4	1	1	34	8
41 佐賀県	58	▲2	48	4	0	0	4	▲14
42 長崎県	70	▲2	42	1	1	▲1	9	0
43 熊本県	90	0	80	1	4	0	8	2
44 大分県	48	0	39	2	0	0	2	▲2
45 宮崎県	64	▲6	32	▲2	0	0	22	0
46 鹿児島県	98	0	50	▲1	4	0	14	0
47 沖縄県	63	0	46	2	1	0	5	0
合計	5,161	▲5	3,332	19	58	1	721	1

※ 広域連合及び一部事務組合を含む。

※ 令和5年4月1日現在で「消費者行政本課」及び「消費生活センター」に配属されている職員数（消費者行政部局以外との兼務職員等を含む。）。

※ 増減は令和4年との比較。

2-2 消費者行政担当の事務職員の配置状況

(1) 概況

消費者行政担当の事務職員は、令和5年4月1日現在で5,161人となっており、そのうち3,799人（73.6%）が他の行政分野の業務を兼務している。

市区町村等（政令市を除く。）における兼務職員のうち、1,834人（51.6%）が消費者行政の事務ウエイト「10%」となっている。

(2) 消費者行政担当の事務職員数

単位：（人）

	平成 21年	平成 22年	平成 23年	平成 24年	平成 25年	平成 26年	平成 27年	平成 28年	平成 29年	平成 30年	平成 31年	令和 2年	令和 3年	令和 4年	令和5年 前年差	
都道府県	1,062	1,087	1,093	1,070	1,053	1,079	1,052	1,029	1,013	986	991	983	965	961	970	9
政令市	237	271	244	254	261	261	263	258	254	256	247	225	219	219	217	▲ 2
市区町村等	3,891	3,868	3,843	3,858	3,844	3,860	3,868	3,943	3,988	3,967	3,975	3,961	3,980	3,986	3,974	▲ 12
全体	5,190	5,226	5,180	5,182	5,158	5,200	5,183	5,230	5,255	5,209	5,213	5,169	5,164	5,166	5,161	▲ 5

※ 広域連合及び一部事務組合を含む。

(3) 「専任」、「兼務」別の消費者行政担当の事務職員数

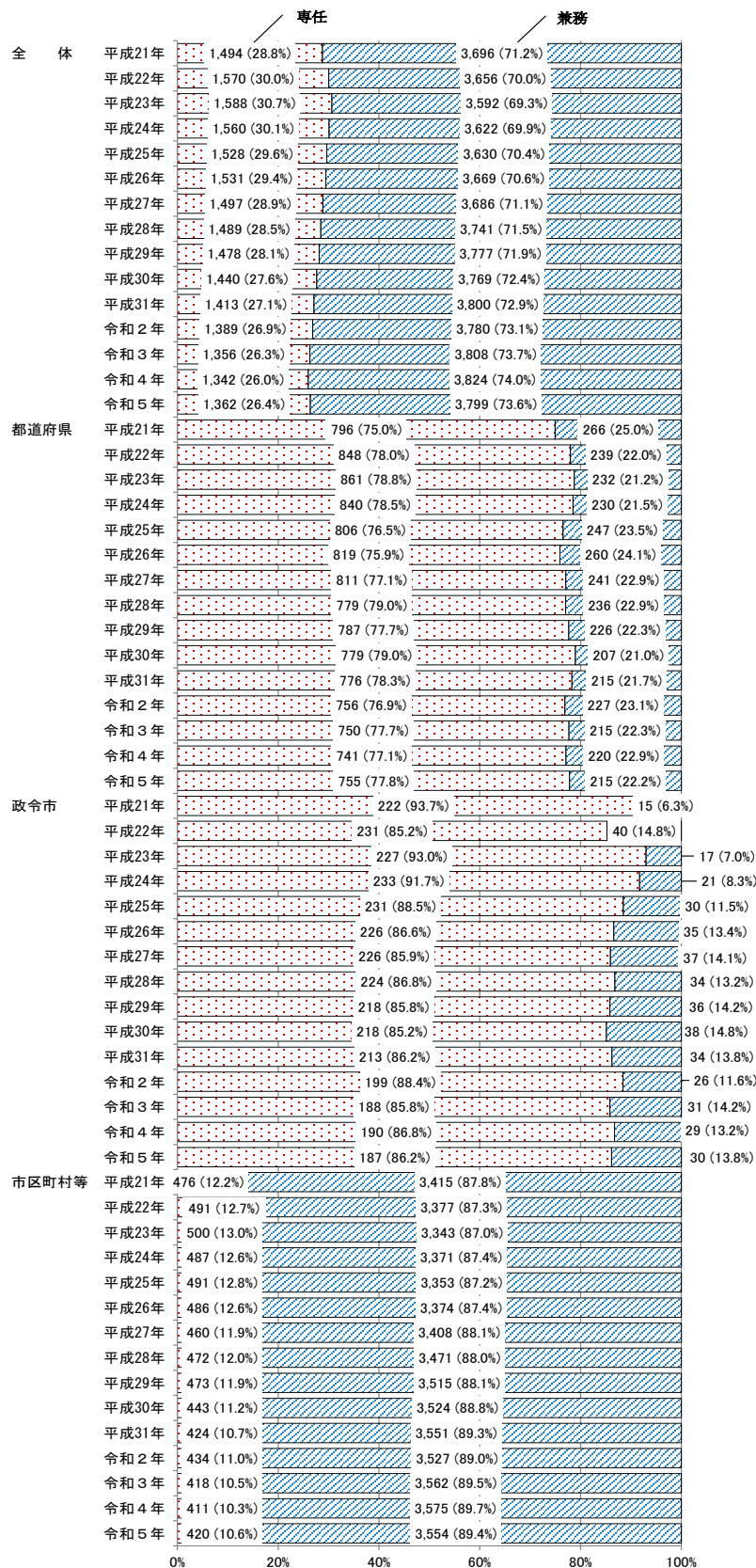

単位（人）

	平成 21年	平成 22年	平成 23年	平成 24年	平成 25年	平成 26年	平成 27年	平成 28年	平成 29年	平成 30年	平成 31年	令和 2年	令和 3年	令和 4年	令和5年 前年差	
	全体	5,190	5,226	5,180	5,182	5,158	5,200	5,183	5,230	5,255	5,209	5,213	5,169	5,164	5,166	5,161 ▲5
うち専任職員	1,494 (28.8%)	1,570 (30.0%)	1,588 (30.7%)	1,560 (30.1%)	1,528 (29.6%)	1,531 (29.4%)	1,497 (28.9%)	1,489 (28.5%)	1,478 (28.1%)	1,440 (27.6%)	1,413 (27.1%)	1,389 (26.9%)	1,356 (26.3%)	1,342 (26.0%)	1,362 (26.4%)	20
うち兼務職員	3,696 (71.2%)	3,656 (70.0%)	3,592 (69.3%)	3,622 (69.9%)	3,630 (70.4%)	3,669 (70.6%)	3,686 (71.1%)	3,741 (71.5%)	3,777 (71.9%)	3,769 (72.4%)	3,800 (72.9%)	3,780 (73.1%)	3,808 (73.7%)	3,824 (74.0%)	3,799 (73.6%)	▲25
都道府県	1,062	1,087	1,093	1,070	1,053	1,079	1,052	1,029	1,013	986	991	983	965	961	970	9
うち専任職員	796 (75.0%)	848 (78.0%)	861 (78.8%)	840 (78.5%)	806 (76.5%)	819 (75.9%)	811 (77.1%)	793 (77.1%)	787 (77.7%)	779 (79.0%)	776 (78.3%)	756 (76.9%)	750 (77.7%)	741 (77.1%)	755 (77.8%)	14
うち兼務職員	266 (25.0%)	239 (22.0%)	232 (21.2%)	230 (21.5%)	247 (23.5%)	260 (24.1%)	241 (22.9%)	236 (22.9%)	226 (22.3%)	207 (21.0%)	215 (21.7%)	227 (23.1%)	215 (22.3%)	220 (22.9%)	215 (22.2%)	▲5
政令市	237	271	244	254	261	261	263	258	254	256	247	225	219	219	217	▲2
うち専任職員	222 (93.7%)	231 (85.2%)	227 (93.0%)	233 (91.7%)	231 (88.5%)	226 (86.6%)	226 (85.9%)	224 (86.8%)	218 (85.8%)	218 (85.2%)	213 (86.2%)	199 (88.4%)	188 (85.8%)	190 (86.8%)	187 (86.2%)	▲3
うち兼務職員	15 (6.3%)	40 (14.8%)	17 (7.0%)	21 (8.3%)	30 (11.5%)	35 (13.4%)	37 (14.1%)	34 (13.2%)	36 (14.2%)	38 (14.8%)	34 (13.8%)	26 (11.6%)	31 (14.2%)	29 (13.2%)	30 (13.8%)	1
市区町村等	3,891	3,868	3,843	3,858	3,844	3,860	3,868	3,943	3,988	3,967	3,975	3,961	3,980	3,986	3,974	▲12
うち専任職員	476 (12.2%)	491 (12.7%)	500 (13.0%)	487 (12.6%)	491 (12.8%)	486 (12.6%)	460 (11.9%)	472 (12.0%)	473 (11.9%)	443 (11.2%)	424 (10.7%)	434 (11.0%)	418 (10.5%)	411 (10.3%)	420 (10.6%)	9
うち兼務職員	3,415 (87.8%)	3,377 (87.3%)	3,343 (87.0%)	3,371 (87.4%)	3,353 (87.2%)	3,374 (87.4%)	3,408 (88.1%)	3,471 (88.0%)	3,515 (88.1%)	3,524 (88.8%)	3,551 (89.3%)	3,527 (89.0%)	3,562 (89.5%)	3,575 (89.7%)	3,554 (89.4%)	▲21

※ 広域連合及び一部事務組合を含む。

(4) 市区町村等（政令市を除く。）における消費者行政担当の事務職員の「兼務」の状況

単位（人）

消費者行政の 事務ウエイト	平成 22年	平成 23年	平成 24年	平成 25年	平成 26年	平成 27年	平成 28年	平成 29年	平成 30年	平成 31年	令和 2年	令和 3年	令和 4年	令和5年 前年差	
90%	44 (1.3%)	49 (1.5%)	46 (1.4%)	50 (1.5%)	45 (1.3%)	43 (1.3%)	54 (1.6%)	51 (1.5%)	48 (1.4%)	54 (1.5%)	45 (1.3%)	48 (1.3%)	54 (1.5%)	49 (1.4%)	▲5
80%	60 (1.8%)	64 (1.9%)	66 (2.0%)	58 (1.7%)	61 (1.8%)	82 (2.4%)	71 (2.0%)	74 (2.1%)	74 (2.1%)	74 (2.1%)	73 (2.1%)	67 (1.9%)	69 (1.9%)	69 (1.9%)	0
70%	84 (2.5%)	75 (2.2%)	73 (2.2%)	78 (2.3%)	78 (2.3%)	75 (2.2%)	81 (2.3%)	86 (2.4%)	84 (2.4%)	69 (1.9%)	68 (1.9%)	83 (2.3%)	80 (2.2%)	84 (2.4%)	4
60%	77 (2.3%)	80 (2.4%)	78 (2.3%)	75 (2.2%)	72 (2.1%)	73 (2.1%)	77 (2.2%)	72 (2.0%)	71 (2.0%)	65 (1.8%)	64 (1.8%)	52 (1.5%)	52 (1.5%)	60 (1.7%)	8
50%	285 (8.4%)	250 (7.5%)	251 (7.4%)	233 (6.9%)	220 (6.5%)	229 (6.7%)	221 (6.4%)	231 (6.6%)	226 (6.4%)	239 (6.7%)	234 (6.6%)	228 (6.4%)	230 (6.4%)	231 (6.5%)	1
40%	150 (4.4%)	177 (5.3%)	172 (5.1%)	174 (5.2%)	163 (4.8%)	154 (4.5%)	153 (4.4%)	150 (4.3%)	136 (3.9%)	132 (3.7%)	137 (3.9%)	143 (4.0%)	121 (3.4%)	111 (3.1%)	▲10
30%	555 (16.4%)	535 (16.0%)	522 (15.5%)	488 (14.6%)	490 (14.5%)	504 (14.8%)	476 (13.7%)	504 (14.3%)	468 (13.3%)	462 (13.0%)	463 (13.1%)	465 (13.1%)	468 (13.1%)	449 (12.6%)	▲19
20%	682 (20.2%)	671 (20.1%)	683 (20.3%)	671 (20.0%)	687 (20.4%)	638 (18.7%)	647 (18.6%)	630 (17.9%)	667 (18.9%)	672 (18.9%)	678 (19.2%)	689 (19.3%)	698 (19.5%)	667 (18.8%)	▲31
10%	1,440 (42.6%)	1,442 (43.1%)	1,480 (43.9%)	1,526 (45.5%)	1,558 (46.2%)	1,610 (47.2%)	1,691 (48.7%)	1,717 (48.8%)	1,750 (49.7%)	1,784 (50.2%)	1,765 (50.0%)	1,787 (50.2%)	1,803 (50.4%)	1,834 (51.6%)	31
全体	3,377	3,343	3,371	3,353	3,374	3,408	3,471	3,515	3,524	3,551	3,527	3,562	3,575	3,554	▲21
平均ウエイト	24.9%	24.8%	24.6%	24.2%	23.8%	24.0%	23.7%	23.7%	23.3%	23.1%	22.9%	22.8%	22.8%	22.7%	▲0.1

※ 広域連合及び一部事務組合を含む。

(5) 都道府県別 消費者行政担当の事務職員の採用形態別の配置状況

単位 (人)

都道府県名	定数内			定数外	その他	合計	増減
	専任	兼務	計				
1 北海道	24	442	466	18	32	516	4
2 青森県	8	61	69	4	9	82	0
3 岩手県	11	64	75	10	0	85	2
4 宮城県	18	78	96	6	0	102	▲ 3
5 秋田県	14	51	65	6	0	71	1
6 山形県	5	56	61	1	0	62	0
7 福島県	17	75	92	7	0	99	▲ 5
8 茨城県	15	119	134	10	5	149	▲ 3
9 栃木県	16	62	78	4	0	82	1
10 群馬県	16	65	81	7	0	88	▲ 1
11 埼玉県	50	209	259	12	0	271	▲ 4
12 千葉県	66	99	165	18	0	183	▲ 1
13 東京都	193	91	284	71	0	355	13
14 神奈川県	63	83	146	21	10	177	▲ 5
15 新潟県	9	69	78	14	0	92	▲ 3
16 富山県	8	28	36	3	1	40	▲ 2
17 石川県	9	48	57	8	0	65	2
18 福井県	8	26	34	6	0	40	2
19 山梨県	4	61	65	2	0	67	2
20 長野県	19	119	138	12	0	150	▲ 4
21 岐阜県	6	84	90	6	0	96	0
22 静岡県	33	77	110	13	0	123	5
23 愛知県	28	183	211	26	0	237	7
24 三重県	8	48	56	8	0	64	2
25 滋賀県	10	31	41	9	0	50	▲ 1
26 京都府	22	51	73	11	0	84	▲ 1
27 大阪府	50	136	186	15	9	210	1
28 兵庫県	45	92	137	19	8	164	4
29 奈良県	10	65	75	8	0	83	2
30 和歌山県	9	47	56	2	0	58	0
31 鳥取県	5	28	33	3	1	37	0
32 島根県	6	27	33	4	0	37	1
33 岡山県	15	47	62	6	0	68	▲ 1
34 広島県	15	48	63	9	0	72	▲ 1
35 山口県	11	62	73	2	0	75	0
36 徳島県	25	60	85	11	0	96	0
37 香川県	9	27	36	4	0	40	▲ 1
38 愛媛県	10	53	63	3	0	66	▲ 2
39 高知県	6	59	65	3	0	68	▲ 1
40 福岡県	28	124	152	13	1	166	▲ 5
41 佐賀県	3	50	53	5	0	58	▲ 2
42 長崎県	10	52	62	8	0	70	▲ 2
43 熊本県	20	68	88	2	0	90	0
44 大分県	5	39	44	4	0	48	0
45 宮崎県	11	51	62	2	0	64	▲ 6
46 鹿児島県	21	74	95	3	0	98	0
47 沖縄県	5	56	61	1	1	63	0
合計	999	3,645	4,644	440	77	5,161	▲ 5

※ 広域連合及び一部事務組合を含む。

※ 増減は令和4年との比較。

2-3 消費生活相談員の配置状況

(1) 概況

消費生活相談員について、令和5年4月1日現在、全体で3,332人（令和4年4月1日から19人増）となっており、年代は50代以上が84.5%となっている。

市区町村（政令市を除く。）の消費生活相談窓口（消費生活センターを含む。）においては、59.3%の窓口において相談員が配置されている。

(2) 消費生活相談員数

① 消費生活相談員数

	平成21年	平成22年	平成23年	平成24年	平成25年	平成26年	平成27年	平成28年	平成29年	平成30年	平成31年	令和2年	令和3年	令和4年	令和5年	前年差
都道府県	708	728	707	700	678	653	619	609	615	590	580	579	582	576	587	11
政令市	247	262	260	268	262	265	263	265	271	262	256	248	244	248	251	3
市区町村等	1,839	2,148	2,346	2,413	2,422	2,419	2,477	2,510	2,535	2,572	2,543	2,497	2,509	2,489	2,494	5
全体	2,794	3,138	3,313	3,381	3,362	3,337	3,359	3,384	3,421	3,424	3,379	3,324	3,335	3,313	3,332	19

※ 広域連合及び一部事務組合を含む。

② 消費生活相談員数（市区町村等（政令市を除く。））

	平成21年	平成22年	平成23年	平成24年	平成25年	平成26年	平成27年	平成28年	平成29年	平成30年	平成31年	令和2年	令和3年	令和4年	令和5年	前年差
市区町村等	1,839	2,148	2,346	2,413	2,422	2,419	2,477	2,510	2,535	2,572	2,543	2,497	2,509	2,489	2,494	5
市区	1,629	1,877	1,981	2,003	1,995	1,993	2,044	2,054	2,064	2,106	2,088	2,057	2,070	2,055	2,064	9
町村	207	261	356	399	412	408	417	420	431	427	417	404	404	398	394	▲4
広域連合、一部事務組合	3	10	9	11	15	18	16	36	40	39	38	36	35	36	36	0

③ 消費生活相談員の年代

	30代以下	40代	50代	60代	70代以上	合計
都道府県	14 (2.4%)	60 (10.2%)	247 (42.1%)	246 (41.9%)	20 (3.4%)	587 (100.0%)
政令市	2 (0.8%)	27 (10.8%)	113 (45.0%)	102 (40.6%)	7 (2.8%)	251 (100.0%)
市区町村等	88 (3.5%)	324 (13.0%)	850 (34.1%)	988 (39.6%)	244 (9.8%)	2,494 (100.0%)
全体	104 (3.1%)	411 (12.3%)	1,210 (36.3%)	1,336 (40.1%)	271 (8.1%)	3,332 (100.0%)

※ 広域連合及び一部事務組合を含む。

(3) 資格保有、未保有別の消費生活相談員数

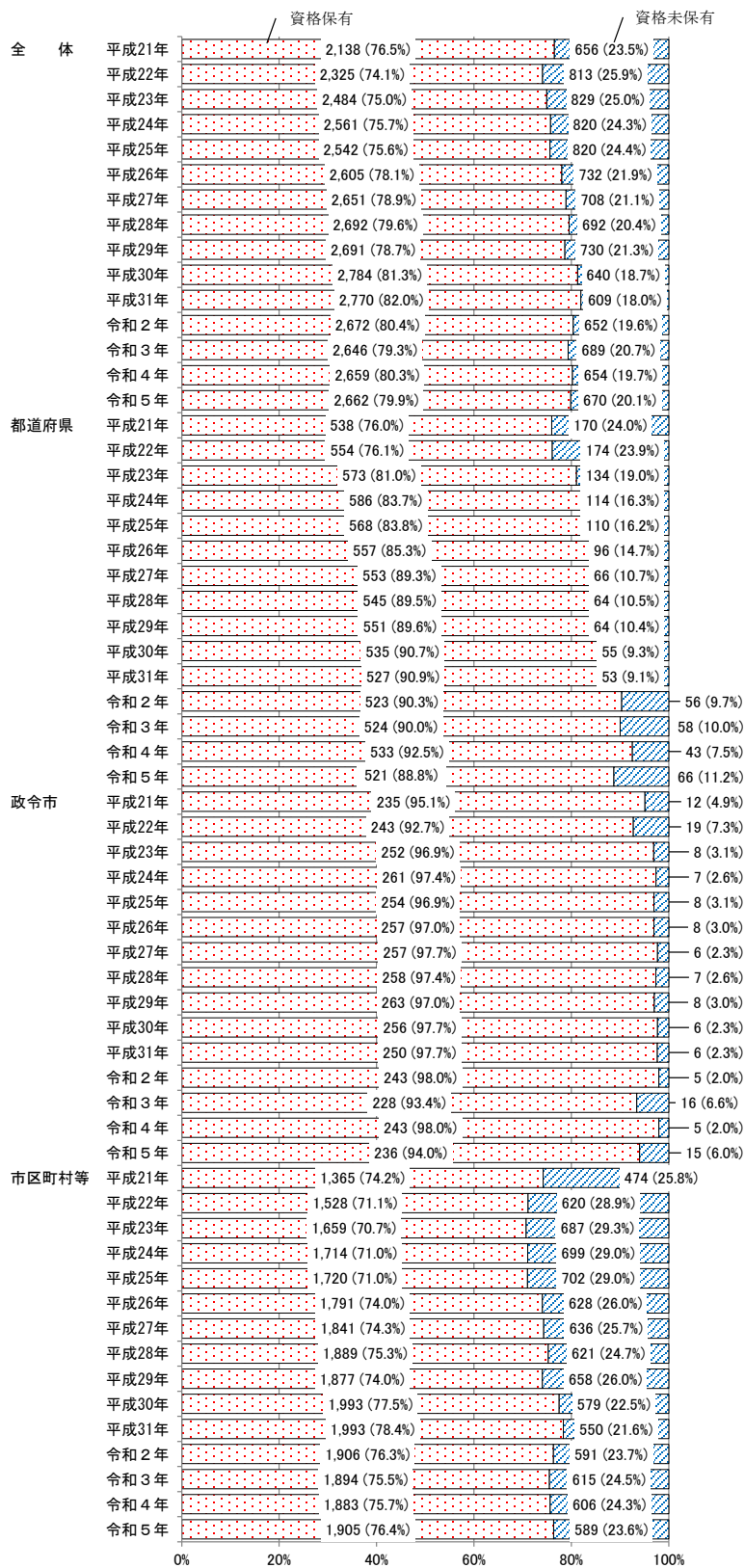

※ 広域連合及び一部事務組合を含む。
 ※ 資格とは以下を示す。
 ① 独立行政法人国民生活センターが付与する消費生活専門相談員の資格
 ② 一般財団法人日本産業協会が付与する消費生活アドバイザーの資格
 ③ 一般財団法人日本消費者協会が付与する消費生活コンサルタントの資格
 ④ 登録試験機関が実施する消費生活相談員資格試験合格者

- 2. 消費者行政担当職員の配置 -

単位 (人)

		平成 21年	平成 22年	平成 23年	平成 24年	平成 25年	平成 26年	平成 27年	平成 28年
全体		2,794	3,138	3,313	3,381	3,362	3,337	3,359	3,384
	うち資格保有	2,138 (76.5%)	2,325 (74.1%)	2,484 (75.0%)	2,561 (75.7%)	2,542 (75.6%)	2,605 (78.1%)	2,651 (78.9%)	2,692 (79.6%)
	うち資格未保有	656 (23.5%)	813 (25.9%)	829 (25.0%)	820 (24.3%)	820 (24.4%)	732 (21.9%)	708 (21.1%)	692 (20.4%)
都道府県		708	728	707	700	678	653	619	609
	うち資格保有	538 (76.0%)	554 (76.1%)	573 (81.0%)	586 (83.7%)	568 (83.8%)	557 (85.3%)	553 (89.3%)	545 (89.5%)
	うち資格未保有	170 (24.0%)	174 (23.9%)	134 (19.0%)	114 (16.3%)	110 (16.2%)	96 (14.7%)	66 (10.7%)	64 (10.5%)
政令市		247	262	260	268	262	265	263	265
	うち資格保有	235 (95.1%)	243 (92.7%)	252 (96.9%)	261 (97.4%)	254 (96.9%)	257 (97.0%)	257 (97.7%)	258 (97.4%)
	うち資格未保有	12 (4.9%)	19 (7.3%)	8 (3.1%)	7 (2.6%)	8 (3.1%)	8 (3.0%)	6 (2.3%)	7 (2.6%)
市区町村等		1,839	2,148	2,346	2,413	2,422	2,419	2,477	2,510
	うち資格保有	1,365 (74.2%)	1,528 (71.1%)	1,659 (70.7%)	1,714 (71.0%)	1,720 (71.0%)	1,791 (74.0%)	1,841 (74.3%)	1,889 (75.3%)
	うち資格未保有	474 (25.8%)	620 (28.9%)	687 (29.3%)	699 (29.0%)	702 (29.0%)	628 (26.0%)	636 (25.7%)	621 (24.7%)

		平成 29年	平成 30年	平成 31年	令和 2年	令和 3年	令和 4年	令和5年		
									前年差	
全体		3,421	3,424	3,379	3,324	3,335	3,313	3,332	19	
	うち資格保有	2,691 (78.7%)	2,784 (81.3%)	2,770 (82.0%)	2,672 (80.4%)	2,646 (79.3%)	2,659 (80.3%)	2,662 (79.9%)	3	
	うち資格未保有	730 (21.3%)	640 (18.7%)	609 (18.0%)	652 (19.6%)	689 (20.7%)	654 (19.7%)	670 (20.1%)	16	
都道府県		615	590	580	579	582	576	587	11	
	うち資格保有	551 (89.6%)	535 (90.7%)	527 (90.9%)	523 (90.3%)	524 (90.0%)	533 (92.5%)	521 (88.8%)	▲ 12	
	うち資格未保有	64 (10.4%)	55 (9.3%)	53 (9.1%)	56 (9.7%)	58 (10.0%)	43 (7.5%)	66 (11.2%)	23	
政令市		271	262	256	248	244	248	251	3	
	うち資格保有	263 (97.0%)	256 (97.7%)	250 (97.7%)	243 (98.0%)	228 (93.4%)	243 (98.0%)	236 (94.0%)	▲ 7	
	うち資格未保有	8 (3.0%)	6 (2.3%)	6 (2.3%)	5 (2.0%)	16 (6.6%)	5 (2.0%)	15 (6.0%)	10	
市区町村等		2,535	2,572	2,543	2,497	2,509	2,489	2,494	5	
	うち資格保有	1,877 (74.0%)	1,993 (77.5%)	1,993 (78.4%)	1,906 (76.3%)	1,894 (75.5%)	1,883 (75.7%)	1,905 (76.4%)	22	
	うち資格未保有	658 (26.0%)	579 (22.5%)	550 (21.6%)	591 (23.7%)	615 (24.5%)	606 (24.3%)	589 (23.6%)	▲ 17	

※ 広域連合及び一部事務組合を含む。

※ 資格とは以下を示す。

- ① 独立行政法人国民生活センターが付与する消費生活専門相談員の資格
- ② 一般財団法人日本産業協会が付与する消費生活アドバイザーの資格
- ③ 一般財団法人日本消費者協会が付与する消費生活コンサルタントの資格
- ④ 登録試験機関が実施する消費生活相談員資格試験合格者

(4) 市区町村（政令市を除く。）の消費生活相談窓口（消費生活センターを含む。）における人口規模別の相談員の配置状況

① 市区町村（政令市を除く。）における人口規模別の相談員の配置窓口数

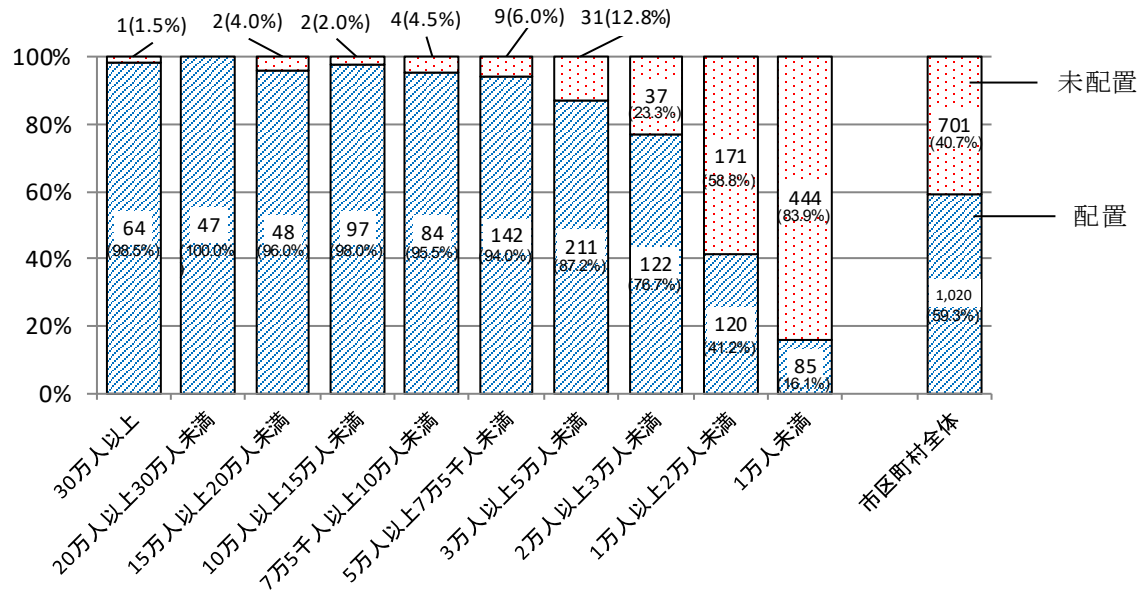

※ 広域連合、一部事務組合又は広域的連携により消費生活相談窓口（消費生活センターを含む。）を設置している自治体を除く。

	平成27年			平成28年			平成29年			平成30年		
	配置	未配置	窓口当たり相談員数	配置	未配置	窓口当たり相談員数	配置	未配置	窓口当たり相談員数	配置	未配置	窓口当たり相談員数
30万人以上	64	0	6.0	63	0	6.0	63	0	6.0	64	0	5.8
20万人以上30万人未満	49	1	4.3	47	1	4.4	45	1	4.5	45	1	4.6
15万人以上20万人未満	48	0	3.8	49	0	3.8	52	1	3.8	52	0	3.9
10万人以上15万人未満	104	2	3.1	105	1	3.1	102	3	3.1	101	2	3.2
7万5千人以上10万人未満	92	2	2.7	93	1	2.7	91	2	2.8	94	0	2.7
5万人以上7万5千人未満	167	8	2.2	164	8	2.3	156	8	2.3	152	7	2.4
3万人以上5万人未満	198	40	1.6	202	34	1.7	208	30	1.6	212	24	1.7
2万人以上3万人未満	109	44	1.4	110	47	1.4	115	39	1.4	121	34	1.5
1万人以上2万人未満	106	173	1.4	112	166	1.4	115	158	1.4	120	151	1.4
1万人未満	78	380	1.4	77	388	1.3	87	377	1.3	87	384	1.3
市区町村全体	1,015	650	2.4	1,022	646	2.4	1,034	619	2.4	1,048	603	2.4

	平成31年			令和2年			令和3年			令和4年			令和5年			増減
	配置	未配置	窓口当たり相談員数	配置	未配置	窓口当たり相談員数	配置	未配置	窓口当たり相談員数	配置	未配置	窓口当たり相談員数	配置	未配置	窓口当たり相談員数	
30万人以上	64	1	6.0	64	1	5.9	64	1	6.0	64	1	6.0	64	1	6.0	0
20万人以上30万人未満	45	1	4.6	46	0	4.4	48	0	4.6	47	0	4.5	47	0	4.5	0
15万人以上20万人未満	51	1	3.8	50	2	3.7	47	2	3.7	48	2	3.6	48	2	3.6	0
10万人以上15万人未満	103	2	3.2	103	2	3.3	102	2	3.3	97	2	3.4	97	2	3.4	0
7万5千人以上10万人未満	92	2	2.6	89	4	2.6	89	4	2.6	87	5	2.7	84	4	2.7	▲3
5万人以上7万5千人未満	151	7	2.5	151	9	2.4	148	11	2.4	148	8	2.4	142	9	2.4	▲6
3万人以上5万人未満	208	28	1.7	207	32	1.6	202	30	1.6	209	30	1.6	211	31	1.7	2
2万人以上3万人未満	123	33	1.4	122	38	1.4	126	40	1.4	122	39	1.3	122	37	1.4	0
1万人以上2万人未満	119	159	1.4	111	172	1.4	113	171	1.4	117	172	1.4	120	171	1.4	3
1万人未満	84	404	1.3	91	428	1.2	90	432	1.2	88	435	1.2	85	444	1.2	▲3
市区町村全体	1,040	638	2.4	1,034	688	2.4	1,029	693	2.4	1,027	694	2.4	1,020	701	2.4	▲7

※ 広域連合、一部事務組合又は広域的連携により消費生活相談窓口（消費生活センターを含む。）を設置している自治体を除く。

※ 増減は令和4年との比較（相談員配置の窓口）。

② 市区町村（政令市を除く。）における人口規模別、相談員数別の相談員配置自治体数

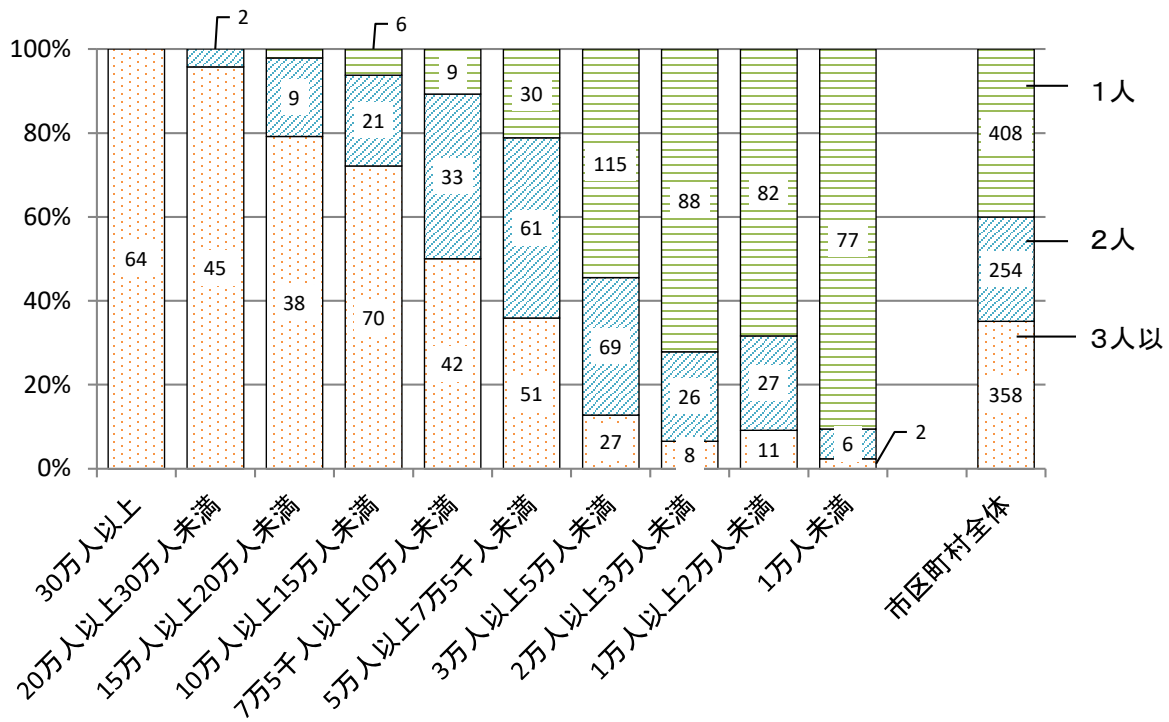

※ 広域連合、一部事務組合又は広域的連携により消費生活相談窓口（消費生活センターを含む。）を設置している自治体を除く。

- 2. 消費者行政担当職員の配置 -

	令和2年					令和3年				
	0人	1人	2人	3人以上	窓口設置 市区町村	0人	1人	2人	3人以上	窓口設置 市区町村
30万人以上	1 (1.5%)	0 (0.0%)	1 (1.5%)	63 (96.9%)	65	1 (1.5%)	0 (0.0%)	0 (0.0%)	64 (98.5%)	65
20万人以上 30万人未満	0 (0.0%)	0 (0.0%)	1 (2.2%)	45 (97.8%)	46	0 (0.0%)	0 (0.0%)	1 (2.1%)	47 (97.9%)	48
15万人以上 20万人未満	2 (3.8%)	1 (1.9%)	7 (13.5%)	42 (80.8%)	52	2 (4.1%)	1 (2.0%)	6 (12.2%)	40 (81.6%)	49
10万人以上 15万人未満	2 (1.9%)	4 (3.8%)	27 (26.0%)	71 (68.3%)	104	2 (1.9%)	4 (3.9%)	27 (26.2%)	70 (68.0%)	103
7万5千人以上 10万人未満	4 (4.3%)	15 (16.1%)	31 (33.3%)	43 (46.2%)	93	4 (4.3%)	13 (14.0%)	33 (35.5%)	43 (46.2%)	93
5万人以上 7万5千人未満	9 (5.6%)	34 (21.3%)	63 (39.4%)	54 (33.8%)	160	11 (6.9%)	29 (18.2%)	63 (39.6%)	56 (35.2%)	159
3万人以上 5万人未満	32 (13.4%)	121 (50.6%)	66 (27.6%)	20 (8.4%)	239	30 (12.9%)	116 (50.0%)	64 (27.6%)	22 (9.5%)	232
2万人以上 3万人未満	38 (23.8%)	87 (54.4%)	27 (16.9%)	8 (5.0%)	160	40 (24.1%)	87 (52.4%)	31 (18.7%)	8 (4.8%)	166
1万人以上 2万人未満	172 (60.8%)	81 (28.6%)	19 (6.7%)	11 (3.9%)	283	171 (60.2%)	83 (29.2%)	19 (6.7%)	11 (3.9%)	284
1万人未満	428 (82.5%)	81 (15.6%)	6 (1.2%)	4 (0.8%)	519	432 (82.8%)	79 (15.1%)	8 (1.5%)	3 (0.6%)	522
市区町村全体	688 (40.0%)	424 (24.6%)	248 (14.4%)	361 (21.0%)	1,721	693 (40.3%)	412 (23.9%)	252 (14.6%)	364 (21.2%)	1,721

	令和4年					令和5年				
	0人	1人	2人	3人以上	窓口設置 市区町村	0人	1人	2人	3人以上	窓口設置 市区町村
30万人以上	1 (1.5%)	0 (0.0%)	0 (0.0%)	64 (98.5%)	65	1 (1.5%)	0 (0.0%)	0 (0.0%)	64 (98.5%)	65
20万人以上 30万人未満	0 (0.0%)	0 (0.0%)	2 (4.3%)	45 (95.7%)	47	0 (0.0%)	0 (0.0%)	2 (4.3%)	45 (95.7%)	47
15万人以上 20万人未満	2 (4.0%)	0 (0.0%)	10 (20.0%)	38 (76.0%)	50	2 (4.0%)	1 (2.0%)	9 (18.0%)	38 (76.0%)	50
10万人以上 15万人未満	2 (2.0%)	6 (6.1%)	21 (21.2%)	70 (70.7%)	99	2 (2.0%)	6 (6.1%)	21 (21.2%)	70 (70.7%)	99
7万5千人以上 10万人未満	5 (5.4%)	11 (12.0%)	32 (34.8%)	44 (47.8%)	92	4 (4.5%)	9 (10.2%)	33 (37.5%)	42 (47.7%)	88
5万人以上 7万5千人未満	8 (5.1%)	31 (19.9%)	62 (39.7%)	55 (35.3%)	156	9 (6.0%)	30 (19.9%)	61 (40.4%)	51 (33.8%)	151
3万人以上 5万人未満	30 (12.6%)	120 (50.2%)	65 (27.2%)	24 (10.0%)	239	31 (12.8%)	115 (47.5%)	69 (28.5%)	27 (11.2%)	242
2万人以上 3万人未満	39 (24.2%)	90 (55.9%)	23 (14.3%)	9 (5.6%)	161	37 (23.3%)	88 (55.3%)	26 (16.4%)	8 (5.0%)	159
1万人以上 2万人未満	172 (59.5%)	84 (29.1%)	22 (7.6%)	11 (3.8%)	289	171 (58.8%)	82 (28.2%)	27 (9.3%)	11 (3.8%)	291
1万人未満	435 (83.2%)	80 (15.3%)	4 (0.8%)	4 (0.8%)	523	444 (83.9%)	77 (14.6%)	6 (1.1%)	2 (0.4%)	529
市区町村全体	694 (40.3%)	422 (24.5%)	241 (14.0%)	364 (21.2%)	1,721	701 (40.7%)	408 (23.7%)	254 (14.8%)	358 (20.8%)	1,721

(5) 市区町村（政令市を除く。）における消費生活相談員配置率の人口規模別状況

	平成21年	平成22年	平成23年	平成24年	平成25年	平成26年	平成27年
30万人以上	100.0%	100.0%	100.0%	100.0%	100.0%	100.0%	100.0%
20万人以上30万人未満	100.0%	100.0%	100.0%	100.0%	98.0%	98.0%	98.0%
15万人以上20万人未満	96.2%	96.2%	96.2%	98.1%	100.0%	100.0%	100.0%
10万人以上15万人未満	88.7%	95.5%	97.3%	97.1%	98.1%	98.1%	98.1%
7万5千人以上10万人未満	87.8%	89.2%	91.3%	93.8%	95.7%	95.7%	97.9%
5万人以上7万5千人未満	69.1%	82.1%	90.5%	92.7%	93.4%	93.4%	94.9%
3万人以上5万人未満	47.4%	64.8%	73.1%	77.2%	78.4%	80.8%	82.2%
2万人以上3万人未満	32.6%	45.7%	55.9%	62.8%	64.4%	64.3%	68.6%
1万人以上2万人未満	14.4%	23.4%	31.4%	36.0%	37.7%	36.1%	36.2%
1万人未満	5.8%	7.9%	12.6%	15.6%	18.1%	15.8%	15.9%
市区町村全体	40.3%	48.6%	54.4%	57.4%	58.9%	58.2%	59.0%

	平成28年	平成29年	平成30年	平成31年	令和2年	令和3年	令和4年	令和5年
30万人以上	98.4%	98.4%	98.5%	98.5%	98.5%	98.5%	98.5%	98.5%
20万人以上30万人未満	97.9%	97.8%	97.8%	97.8%	100.0%	100.0%	100.0%	100.0%
15万人以上20万人未満	98.0%	98.1%	98.1%	98.1%	96.2%	95.9%	96.0%	96.0%
10万人以上15万人未満	99.0%	97.1%	98.0%	98.1%	98.1%	98.1%	98.0%	98.0%
7万5千人以上10万人未満	97.9%	94.8%	96.9%	96.8%	95.7%	95.7%	94.6%	95.5%
5万人以上7万5千人未満	94.3%	93.4%	94.4%	93.8%	94.4%	93.1%	94.9%	94.0%
3万人以上5万人未満	83.8%	85.2%	87.6%	86.7%	86.6%	87.1%	87.4%	87.2%
2万人以上3万人未満	68.8%	73.1%	75.6%	77.4%	76.3%	75.9%	75.8%	76.7%
1万人以上2万人未満	39.0%	40.2%	42.0%	41.5%	39.2%	39.8%	40.5%	41.2%
1万人未満	15.5%	17.4%	17.3%	16.6%	17.5%	17.2%	16.8%	16.1%
市区町村全体	59.3%	60.0%	60.9%	60.4%	60.0%	59.7%	59.7%	59.3%

※ 広域連合、一部事務組合又は広域的連携により消費生活相談窓口（消費生活センターを含む。）を設置している自治体を除く。

(6) 都道府県別 消費生活相談員の採用形態別の配置状況

単位 (人)

都道府県名	定数内			定数外	その他	合計	増減
	専任	兼務	計				
1 北海道	0	7	7	53	121	181	▲ 7
2 青森県	1	0	1	13	13	27	0
3 岩手県	0	1	1	44	0	45	0
4 宮城県	0	0	0	77	0	77	▲ 4
5 秋田県	0	1	1	31	0	32	▲ 1
6 山形県	0	0	0	33	0	33	0
7 福島県	0	1	1	40	2	43	4
8 茨城県	1	0	1	91	18	110	▲ 1
9 栃木県	0	0	0	73	0	73	2
10 群馬県	0	2	2	52	0	54	0
11 埼玉県	0	0	0	192	2	194	4
12 千葉県	0	0	0	174	0	174	▲ 8
13 東京都	0	3	3	279	9	291	▲ 2
14 神奈川県	0	0	0	102	45	147	0
15 新潟県	0	1	1	55	1	57	2
16 富山県	0	0	0	26	1	27	▲ 2
17 石川県	1	4	5	18	3	26	▲ 1
18 福井県	0	1	1	29	0	30	▲ 1
19 山梨県	0	0	0	30	0	30	0
20 長野県	0	3	3	48	0	51	▲ 2
21 岐阜県	1	4	5	54	1	60	▲ 1
22 静岡県	0	1	1	88	0	89	1
23 愛知県	0	0	0	163	33	196	7
24 三重県	0	1	1	33	1	35	▲ 1
25 滋賀県	0	0	0	37	0	37	1
26 京都府	0	2	2	51	2	55	2
27 大阪府	7	0	7	134	21	162	0
28 兵庫県	3	0	3	98	14	115	▲ 7
29 奈良県	0	0	0	59	1	60	0
30 和歌山県	2	0	2	9	42	53	17
31 鳥取県	0	5	5	6	26	37	2
32 島根県	0	0	0	19	2	21	0
33 岡山県	3	2	5	39	4	48	▲ 2
34 広島県	0	0	0	56	0	56	0
35 山口県	0	1	1	38	0	39	4
36 徳島県	0	0	0	28	11	39	0
37 香川県	0	0	0	18	1	19	2
38 愛媛県	0	0	0	30	0	30	▲ 1
39 高知県	0	2	2	22	2	26	1
40 福岡県	0	1	1	69	46	116	4
41 佐賀県	0	0	0	2	46	48	4
42 長崎県	2	0	2	40	0	42	1
43 熊本県	2	1	3	65	12	80	1
44 大分県	0	1	1	26	12	39	2
45 宮崎県	0	0	0	32	0	32	▲ 2
46 鹿児島県	0	1	1	49	0	50	▲ 1
47 沖縄県	0	2	2	9	35	46	2
合計	23	48	71	2,734	527	3,332	19

※ 広域連合及び一部事務組合を含む。

※ 増減は令和4年との比較。

(7) 都道府県別 住民10万人当たりの消費生活相談員数

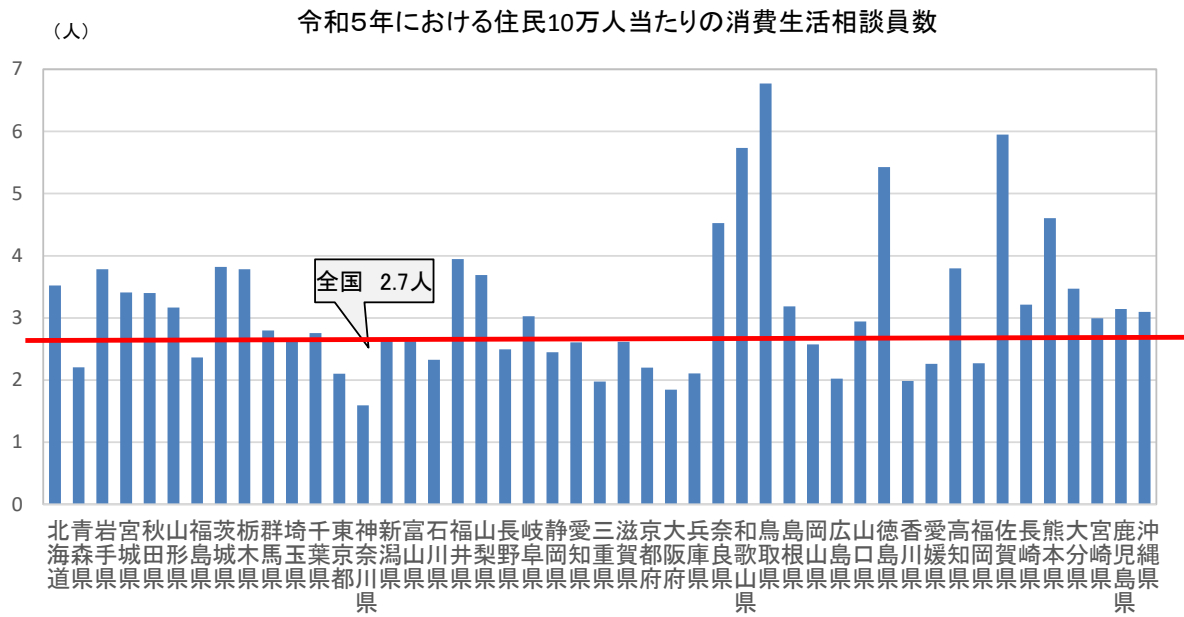

単位（人）

都道府県名	令和2年	令和3年	令和4年	令和5年
1 北海道	3.6	3.8	3.6	3.5
2 青森県	2.2	2.1	2.2	2.2
3 岩手県	3.7	3.8	3.7	3.8
4 宮城県	3.6	3.5	3.6	3.4
5 秋田県	3.3	3.4	3.4	3.4
6 山形県	3.2	3.2	3.1	3.2
7 福島県	2.4	2.4	2.1	2.4
8 茨城県	3.6	3.6	3.8	3.8
9 栃木県	3.3	3.6	3.7	3.8
10 群馬県	2.7	2.7	2.8	2.8
11 埼玉県	2.6	2.6	2.6	2.6
12 千葉県	2.8	2.8	2.9	2.8
13 東京都	2.1	2.1	2.1	2.1
14 神奈川県	1.6	1.6	1.6	1.6
15 新潟県	2.5	2.6	2.5	2.6
16 富山県	2.8	2.7	2.8	2.6
17 石川県	2.5	2.3	2.4	2.3
18 福井県	3.7	4.0	4.0	3.9
19 山梨県	3.6	3.7	3.7	3.7
20 長野県	2.5	2.6	2.6	2.5
21 岐阜県	2.9	3.1	3.1	3.0
22 静岡県	2.3	2.3	2.4	2.4
23 愛知県	2.6	2.5	2.5	2.6
24 三重県	2.0	2.0	2.0	2.0
25 滋賀県	2.9	2.8	2.5	2.6
26 京都府	2.1	2.1	2.1	2.2
27 大阪府	1.9	1.8	1.8	1.8
28 兵庫県	2.2	2.2	2.2	2.1
29 奈良県	4.5	4.5	4.5	4.5
30 和歌山県	3.6	3.7	3.8	5.7
31 鳥取県	6.2	5.9	6.3	6.8
32 島根県	3.1	3.1	3.2	3.2
33 岡山県	2.5	2.7	2.7	2.6
34 広島県	2.1	2.0	2.0	2.0
35 山口県	2.6	2.7	2.6	2.9
36 徳島県	5.4	5.3	5.4	5.4
37 香川県	1.6	1.7	1.8	2.0
38 愛媛県	2.4	2.4	2.3	2.3
39 高知県	3.4	3.7	3.6	3.8
40 福岡県	2.1	2.2	2.2	2.3
41 佐賀県	5.7	5.6	5.4	5.9
42 長崎県	3.2	3.1	3.1	3.2
43 熊本県	4.7	4.7	4.5	4.6
44 大分県	2.9	3.2	3.3	3.5
45 宮崎県	2.7	2.9	3.2	3.0
46 鹿児島県	3.4	3.2	3.2	3.1
47 沖縄県	2.8	2.8	3.0	3.1
全国	2.6	2.6	2.6	2.7

※ 広域連合及び一部事務組合を含む。

2-4 商品テスト担当職員の配置状況

(1) 概況

商品テスト担当職員については、令和5年4月1日現在、全体で58人となっている。

(2) 商品テスト担当職員数

単位(人)

	平成 22年	平成 23年	平成 24年	平成 25年	平成 26年	平成 27年	平成 28年	平成 29年	平成 30年	平成 31年	令和 2年	令和 3年	令和 4年	令和5年	増減
都道府県	63	57	60	53	52	49	49	44	49	44	37	36	36	34	▲2
政令市	10	8	8	8	7	8	4	3	3	3	5	5	4	4	0
市区町村等	8	8	8	10	4	10	3	5	15	9	20	18	17	20	3
全体	81	73	76	71	63	67	56	52	67	56	62	59	57	58	1

※ 広域連合及び一部事務組合を含む。

※ 増減は令和4年との比較。

(3) 商品テスト担当職員の採用形態別の配置状況

単位(人)

	定数内			定数外	その他	合計
	専任	兼務	計			
平成22年	39	8	47	21	13	81
平成23年	35	8	43	19	11	73
平成24年	34	9	43	23	10	76
平成25年	32	10	42	20	9	71
平成26年	29	7	36	19	8	63
平成27年	28	15	43	16	8	67
平成28年	22	8	30	18	8	56
平成29年	25	7	32	15	5	52
平成30年	26	17	43	17	7	67
平成31年	17	10	27	22	7	56
令和2年	13	14	27	24	11	62
令和3年	13	11	24	25	10	59
令和4年	11	13	24	25	8	57
令和5年	9	16	25	26	7	58
増減	▲2	3	1	1	▲1	1

※ 広域連合及び一部事務組合を含む。

※ 増減は令和4年との比較。

2-5 消費者教育・啓発員の配置状況

(1) 概況

消費者教育・啓発員の配置状況については、令和5年4月1日現在、全体で721人となっている。

(2) 消費者教育・啓発員数

単位(人)

	平成27年	平成28年	平成29年	平成30年	平成31年	令和2年	令和3年	令和4年	令和5年	増減
都道府県	145	146	157	174	147	190	202	202	186	▲16
政令市	28	29	27	32	34	46	46	54	61	7
市区町村等	299	360	426	442	429	447	464	464	474	10
全体	472	535	610	648	610	683	712	720	721	1

※ 広域連合及び一部事務組合を含む。

※ 増減は令和4年との比較。

(3) 消費者教育・啓発員の採用形態別の配置状況

単位(人)

	定数内			定数外	その他	合計
	専任	兼務	計			
平成27年	69	105	174	247	51	472
平成28年	70	104	174	297	64	535
平成29年	64	123	187	352	71	610
平成30年	64	137	201	378	69	648
平成31年	50	133	183	354	73	610
令和2年	54	139	193	416	74	683
令和3年	68	139	207	421	84	712
令和4年	75	129	204	443	73	720
令和5年	77	137	214	450	57	721
増減	2	8	10	7	▲16	1

※ 広域連合及び一部事務組合を含む。

※ 増減は令和4年との比較。

3. 消費生活相談員の採用形態、待遇

3-1 消費生活相談員の採用形態、勤務形態

(1) 概況

消費生活相談員の採用形態については、令和5年4月1日現在、「定数外（非常勤職員）」が2,734人（82.1%）で、令和4年4月1日から15人（0.9%）減となっている。

(2) 採用形態別相談員数

単位（人）

	定数内 (常勤職員)	定数外 (非常勤職員)	法人委託	個人委託	計
平成21年	75 (2.7%)	2,120 (75.7%)	442 (16.0%)	157 (5.6%)	2,794
平成22年	84 (2.7%)	2,420 (76.9%)	427 (13.8%)	207 (6.6%)	3,138
平成23年	119 (3.6%)	2,524 (76.0%)	419 (12.9%)	251 (7.6%)	3,313
平成24年	126 (3.7%)	2,557 (75.4%)	448 (13.5%)	250 (7.4%)	3,381
平成25年	134 (4.0%)	2,554 (75.8%)	438 (13.3%)	236 (7.0%)	3,362
平成26年	101 (3.0%)	2,569 (76.8%)	428 (13.0%)	239 (7.1%)	3,337
平成27年	92 (2.7%)	2,606 (77.4%)	442 (13.4%)	219 (6.5%)	3,359
平成28年	87 (2.6%)	2,688 (79.2%)	426 (12.8%)	183 (5.4%)	3,384
平成29年	73 (2.1%)	2,740 (80.1%)	448 (13.1%)	160 (4.7%)	3,421
平成30年	68 (2.0%)	2,770 (80.9%)	442 (12.9%)	144 (4.2%)	3,424
平成31年	63 (1.9%)	2,741 (81.1%)	433 (12.8%)	142 (4.2%)	3,379
令和2年	68 (2.0%)	2,753 (82.8%)	422 (12.7%)	81 (2.4%)	3,324
令和3年	70 (2.1%)	2,758 (82.7%)	428 (12.8%)	79 (2.4%)	3,335
令和4年	58 (1.8%)	2,749 (83.0%)	428 (12.9%)	78 (2.4%)	3,313
令和5年	71 (2.1%)	2,734 (82.1%)	450 (13.5%)	77 (2.3%)	3,332

※ 広域連合及び一部事務組合を含む。

(3) 定数外（非常勤職員）の採用形態別相談員数

単位（人）

	特別職 非常勤職員	一般職 非常勤職員	会計年度 任用職員	臨時的 任用職員	任期付短時 間勤務職員	再任用短時 間勤務職員	その他
平成21年	1,718 (81.0%)	257 (12.1%)		97 (4.6%)	5 (0.2%)		43 (2.0%)
平成22年	1,749 (72.3%)	464 (19.2%)		141 (5.8%)	10 (0.4%)		56 (2.3%)
平成23年	1,726 (68.4%)	548 (21.7%)		175 (6.9%)	13 (0.5%)		62 (2.5%)
平成24年	1,720 (67.3%)	561 (21.9%)		199 (7.8%)	10 (0.4%)		67 (2.6%)
平成25年	1,730 (67.7%)	567 (22.2%)		184 (7.2%)	12 (0.5%)		61 (2.4%)
平成26年	1,816 (70.7%)	515 (20.0%)		161 (6.3%)	9 (0.4%)		68 (2.6%)
平成27年	1,856 (71.2%)	526 (20.2%)		159 (6.1%)	10 (0.4%)		55 (2.1%)
平成28年	1,894 (70.5%)	556 (20.7%)		174 (6.5%)	13 (0.5%)		51 (1.9%)
平成29年	1,915 (69.9%)	589 (21.5%)		186 (6.8%)	19 (0.7%)		31 (1.1%)
平成30年	1,928 (69.6%)	599 (21.6%)		185 (6.7%)	22 (0.8%)		36 (1.3%)
平成31年	1,902 (69.4%)	608 (22.2%)		183 (6.7%)	16 (0.6%)		32 (1.2%)
令和2年			2,707 (98.3%)	10 (0.4%)	21 (0.8%)		15 (0.5%)
令和3年			2,714 (98.4%)	6 (0.2%)	27 (1.0%)		11 (0.4%)
令和4年			2,710 (98.6%)	2 (0.1%)	26 (0.9%)	3 (0.1%)	8 (0.3%)
令和5年			2,697 (98.6%)	3 (0.1%)	23 (0.8%)	3 (0.1%)	8 (0.3%)

※ 広域連合及び一部事務組合を含む。

3-2 消費生活相談員の待遇

(1) 概況

消費生活相談員（「定数内（常勤職員）」以外）の報酬形態は、令和5年4月1日現在、「月額払い」が57.1%と最も多く、次いで「時給払い」が23.7%となっている。また、報酬額（1時間当たりの報酬単価）の平均は1,868円（前年比27円増）となっている。

(2) 相談員（「定数内（常勤職員）」以外）の報酬形態

	時給払い	日額払い	週額払い	月額払い	年額払い
平成22年	7.3%	39.4%	0.0%	52.3%	1.0%
平成23年	8.7%	37.8%	0.0%	52.4%	1.1%
平成24年	8.8%	38.2%	0.0%	51.9%	1.1%
平成25年	8.5%	38.5%	0.0%	52.2%	0.8%
平成26年	8.3%	38.3%	0.0%	52.4%	0.9%
平成27年	8.5%	38.4%	0.0%	51.9%	1.1%
平成28年	9.1%	37.8%	0.0%	52.1%	1.0%
平成29年	9.1%	36.6%	0.0%	53.3%	1.0%
平成30年	10.4%	35.5%	0.0%	53.3%	0.9%
平成31年	9.5%	35.7%	0.0%	53.9%	0.9%
令和2年	22.3%	20.3%	0.0%	57.2%	0.2%
令和3年	22.7%	20.3%	0.0%	56.7%	0.3%
令和4年	23.3%	20.0%	0.0%	56.5%	0.2%
令和5年	23.7%	19.1%	0.0%	57.1%	0.1%

※ 広域連合及び一部事務組合を含む。

(3) 相談員（「定数内（常勤職員）」以外）の平均報酬額（1時間当たりの報酬単価）

単位（円）

	平成22年	平成23年	平成24年	平成25年	平成26年	平成27年	平成28年	平成29年	平成30年	平成31年	令和2年	令和3年	令和4年	令和5年	前年差
全体	1,486	1,500	1,508	1,511	1,527	1,521	1,537	1,553	1,562	1,574	1,760	1,827	1,841	1,868	27
都道府県	1,383	1,446	1,470	1,440	1,459	1,472	1,490	1,508	1,513	1,516	1,749	1,831	1,793	1,835	42
政令市	1,612	1,657	1,650	1,615	1,626	1,634	1,644	1,639	1,645	1,654	1,973	2,038	2,034	2,055	21
市	1,456	1,459	1,466	1,477	1,500	1,481	1,496	1,515	1,526	1,536	1,692	1,759	1,772	1,792	20
区	2,248	2,249	2,237	2,241	2,253	2,268	2,277	2,292	2,283	2,297	2,751	2,872	2,772	2,798	26
町	1,409	1,368	1,382	1,464	1,433	1,427	1,466	1,452	1,472	1,501	1,608	1,630	1,795	1,824	29
村	1,418	1,401	1,414	1,283	1,243	1,534	1,347	1,594	1,655	1,634	1,641	1,646	1,635	1,574	▲61

※ 全体には、広域連合及び一部事務組合を含む。

※ 令和2年以降は、会計年度任用職員等の非常勤職員（委託を含まない）、賞与を含む。なお、賞与を含めずに算出した全体の平均報酬額は1,616円。

(4) 相談員（「定数内（常勤職員）」以外）の雇用期間

①相談員の契約上の雇用期間

	1年未満	1年	2年	3年以上	その他
平成22年	2.6%	87.5%	4.2%	1.1%	4.6%
平成23年	3.1%	86.8%	4.7%	1.1%	4.2%
平成24年	3.6%	86.4%	4.4%	1.4%	4.3%
平成25年	3.5%	86.7%	4.0%	0.9%	5.0%
平成26年	3.0%	87.5%	4.1%	0.8%	4.7%
平成27年	2.9%	87.7%	4.2%	0.6%	4.6%
平成28年	3.2%	86.9%	3.8%	1.0%	5.1%
平成29年	3.4%	85.8%	3.5%	1.5%	5.7%
平成30年	4.2%	89.3%	3.8%	1.7%	1.0%
平成31年	4.0%	90.7%	3.3%	1.1%	0.9%
令和2年	6.5%	71.7%	2.2%	17.4%	2.2%
令和3年	2.0%	74.5%	2.0%	17.6%	3.9%
令和4年	0.0%	74.4%	2.6%	23.1%	0.0%
令和5年	5.4%	64.9%	2.7%	27.0%	0.0%

※ 広域連合及び一部事務組合を含む。

②雇用期間の更新回数制限の有無

		全体	都道府県	政令市	市区町村等
平成22年	制限有り	19.6%	29.6%	12.6%	17.1%
	制限無し	80.4%	70.4%	87.4%	82.9%
平成23年	制限有り	19.1%	31.3%	13.9%	15.9%
	制限無し	80.9%	68.7%	86.1%	84.1%
平成24年	制限有り	18.8%	30.8%	13.1%	15.9%
	制限無し	81.2%	69.2%	86.9%	84.1%
平成25年	制限有り	19.2%	32.0%	13.8%	16.1%
	制限無し	80.8%	68.0%	86.2%	83.9%
平成26年	制限有り	17.1%	27.5%	13.6%	14.6%
	制限無し	82.9%	72.5%	86.4%	85.4%
平成27年	制限有り	14.8%	19.9%	13.3%	13.6%
	制限無し	85.2%	80.1%	86.7%	86.4%
平成28年	制限有り	14.1%	19.5%	12.8%	12.8%
	制限無し	85.9%	80.5%	87.2%	87.2%
平成29年	制限有り	14.3%	19.4%	12.2%	13.3%
	制限無し	85.7%	80.6%	87.8%	86.7%
平成30年	制限有り	13.3%	16.3%	16.0%	12.3%
	制限無し	86.7%	83.7%	84.0%	87.7%
平成31年	制限有り	14.1%	17.6%	16.0%	13.1%
	制限無し	85.9%	82.4%	84.0%	86.9%
令和2年	制限有り	22.9%	30.4%	51.3%	19.1%
	制限無し	77.1%	69.6%	48.8%	80.9%
令和3年	制限有り	25.8%	37.2%	65.6%	20.3%
	制限無し	74.2%	62.8%	34.4%	79.7%
令和5年	制限有り	32.7%	49.7%	65.6%	26.3%
	制限無し	67.3%	50.3%	34.4%	73.7%

※ 広域連合及び一部事務組合を含む。

※ 令和4年度については調査を実施していない。

③採用形態の雇用期間の平均更新回数（対象：②の制限有の自治体）

	平均回数	割合						
		1回	2回	3回	4回	5回	6~9回	10回以上
定数外の全体	3.2	1.1%	44.2%	4.3%	42.4%	3.3%	4.2%	0.5%
会計年度任用職員	3.2	1.1%	44.1%	4.3%	42.4%	3.3%	4.2%	0.5%
臨時的任用職員	0.0	0.0%	0.0%	0.0%	0.0%	0.0%	0.0%	0.0%
任期付短時間勤務職員	2.0	0.0%	100.0%	0.0%	0.0%	0.0%	0.0%	0.0%
再任用短時間勤務職員	4.0	0.0%	0.0%	0.0%	100.0%	0.0%	0.0%	0.0%
その他	0.0	0.0%	0.0%	0.0%	0.0%	0.0%	0.0%	0.0%

※ 広域連合及び一部事務組合を含む。

(5) 相談員の処遇改善

① 報酬単価の引上げ (消費生活相談員)

	全体	都道府県	政令市	市区町村等
平成23年	13.9%	18.5%	38.8%	9.8%
うち基金活用	60.4%	66.7%	55.4%	59.0%
平成24年	8.4%	7.3%	15.7%	7.9%
うち基金活用	64.8%	65.4%	54.8%	66.8%
平成25年	9.5%	14.4%	6.1%	8.5%
うち基金活用	62.6%	48.5%	31.3%	71.8%
平成26年	12.6%	17.5%	13.3%	11.1%
うち基金及び交付金活用	61.3%	43.4%	42.9%	71.5%
平成27年	21.5%	39.5%	18.6%	17.3%
うち基金及び交付金活用	48.7%	40.5%	0.0%	59.2%
平成28年	27.6%	50.3%	21.5%	22.5%
うち基金及び交付金活用	46.7%	33.2%	21.1%	56.9%
平成29年	30.5%	53.2%	29.2%	24.9%
うち基金及び交付金活用	51.3%	33.3%	70.9%	58.5%
平成30年	28.7%	47.1%	33.2%	23.8%
うち基金及び交付金活用	48.4%	33.9%	54.0%	54.4%
平成31年	27.5%	51.7%	39.5%	20.7%
うち基金及び交付金活用	40.2%	16.4%	33.7%	55.4%
令和2年	37.0%	40.3%	56.9%	34.3%
うち基金及び交付金活用	35.2%	16.8%	31.9%	40.9%
令和3年	26.6%	17.4%	41.4%	27.4%
うち交付金活用	34.4%	6.9%	26.7%	39.7%
令和4年	24.0%	9.2%	38.3%	26.0%
うち交付金活用	34.6%	34.0%	30.5%	35.2%
令和5年	31.0%	24.1%	48.2%	30.9%
うち交付金活用	24.7%	6.4%	10.7%	30.4%

※ 広域連合及び一部事務組合を含む。

※ 各年4月1日現在で、前年4月2日以降に報酬単価引上げによる処遇改善が図られた消費生活相談員の割合

※ 平成26年度の補正予算以降、地方消費者行政活性化交付金(基金)から地方消費者行政推進交付金へ移行し、さらに平成30年度の当初予算以降、地方消費者行政強化交付金へ移行しているため、「基金及び交付金」欄については、基金と交付金の合計額となっている(基金は令和2年度で終了)。

② 報酬単価の引上げ (自治体)

	平成23年		平成24年		平成25年		平成26年		平成27年		平成28年	
	人数	うち基金活用	人数	うち基金活用	人数	うち基金活用	人数	うち基金及び交付金活用	人数	うち基金及び交付金活用	人数	うち基金及び交付金活用
全体	130	88	111	78	114	84	138	103	189	123	248	162
(割合)	(7.2%)	(67.7%)	(6.2%)	(70.3%)	(6.3%)	(73.7%)	(7.7%)	(74.6%)	(10.5%)	(65.1%)	(13.8%)	(65.3%)
都道府県	11	7	5	3	7	3	8	3	17	7	21	9
(割合)	(23.4%)	(63.6%)	(10.6%)	(60.0%)	(14.9%)	(42.9%)	(17.0%)	(37.5%)	(36.2%)	(41.2%)	(44.7%)	(42.9%)
政令市	8	4	4	2	2	1	3	1	5	0	5	1
(割合)	(42.1%)	(50.0%)	(20.0%)	(50.0%)	(10.0%)	(50.0%)	(15.0%)	(33.3%)	(25.0%)	(0.0%)	(25.0%)	(20.0%)
市区町村等	111	77	102	73	105	80	127	99	167	116	222	152
(割合)	(6.4%)	(69.4%)	(5.9%)	(71.6%)	(6.1%)	(76.2%)	(7.3%)	(78.0%)	(9.7%)	(69.5%)	(12.8%)	(68.5%)

	平成29年		平成30年		平成31年		令和2年		令和3年		令和4年		令和5年	
	人数	うち基金及び交付金活用	人数	うち基金及び交付金活用	人数	うち基金及び交付金活用	人数	うち基金及び交付金活用	人数	うち基金及び交付金活用	人数	うち基金及び交付金活用	人数	うち基金及び交付金活用
全体	274	179	271	169	254	155	365	169	300	134	284	115	337	107
(割合)	(15.3%)	(65.3%)	(15.1%)	(62.4%)	(14.1%)	(61.0%)	(20.3%)	(46.3%)	(16.7%)	(44.7%)	(15.8%)	(40.5%)	(18.8%)	(31.8%)
都道府県	24	11	23	9	24	6	19	4	8	1	6	2	13	2
(割合)	(51.1%)	(45.8%)	(48.9%)	(39.1%)	(51.1%)	(25.0%)	(40.4%)	(21.1%)	(17.0%)	(12.5%)	(12.8%)	(33.3%)	(27.7%)	(15.4%)
政令市	7	4	8	4	8	3	13	4	8	2	8	2	10	1
(割合)	(35.0%)	(57.1%)	(40.0%)	(50.0%)	(40.0%)	(37.5%)	(65.0%)	(30.8%)	(40.0%)	(25.0%)	(40.0%)	(25.0%)	(50.0%)	(10.0%)
市区町村等	243	164	240	156	222	146	333	161	284	131	270	111	314	104
(割合)	(14.1%)	(67.5%)	(13.9%)	(65.0%)	(12.8%)	(65.8%)	(19.3%)	(48.3%)	(16.4%)	(46.1%)	(15.6%)	(41.1%)	(18.2%)	(33.1%)

※ 広域連合及び一部事務組合を含む。

※ 各年4月1日現在で前年4月2日以降に、報酬単価引き上げにより、消費生活相談員の処遇改善を図った自治体数と割合。

※ 平成26年度の補正予算以降、地方消費者行政活性化交付金(基金)から地方消費者行政推進交付金へ移行し、さらに平成30年度の当初予算以降、地方消費者行政強化交付金へ移行しているため、「基金及び交付金」欄については、基金と交付金の合計額となっている(基金は令和2年度で終了)。

③その他の処遇改善

	全体	都道府県	政令市	市区町村等
平成23年	6.3%	0.0%	8.5%	7.9%
平成24年	6.0%	1.4%	8.2%	7.0%
平成25年	6.0%	4.2%	4.2%	6.7%
平成26年	7.3%	8.5%	0.0%	7.8%
平成27年	8.5%	9.6%	6.1%	8.5%
平成28年	11.3%	12.1%	8.7%	11.4%
平成29年	10.0%	4.4%	5.2%	12.0%
平成30年	9.4%	7.5%	17.2%	9.1%
平成31年	8.4%	12.1%	7.0%	7.7%
令和2年	33.0%	39.4%	33.5%	31.5%
令和3年	19.5%	21.1%	24.2%	18.7%
令和4年	13.9%	11.9%	18.1%	13.9%
令和5年	15.8%	20.0%	28.3%	13.5%

※ 広域連合及び一部事務組合を含む。

※ 各年4月1日現在で、前年4月2日以降に報酬単価引上げ以外の処遇改善が図られた消費生活相談員の割合。

4. 消費者行政担当部署の配置、事務分掌

4-1 消費者行政担当部署の配置状況

(1) 概況

消費者行政の担当部署については、令和5年4月1日現在、多くの都道府県と政令市において、専管部署が設置されている。市区町村（政令市を除く。）においては、340自治体（19.8%）が専管部署を設置している。

(2) 消費者行政を専ら担当する部署（専管機構・組織）の設置状況

		自治体数	割合	
全 体	専管部署無し	1,394	77.6%	
	専管部署有り	部局レベル	1	0.1%
		課レベル	135	7.5%
		室レベル	55	3.1%
		係レベル	211	11.7%
		合計(団体数)	402	22.4%
都道府県	専管部署無し	5	10.6%	
	専管部署有り	部局レベル	1	2.1%
		課レベル	13	27.7%
		室レベル	4	8.5%
		係レベル	24	51.1%
		合計(都道府県数)	42	89.4%
政令市	専管部署無し	2	10.0%	
	専管部署有り	部局レベル	0	0.0%
		課レベル	13	65.0%
		室レベル	1	5.0%
		係レベル	4	20.0%
		合計(政令市数)	18	90.0%
(政令市を除く) 市区町村	専管部署無し	1,381	80.2%	
	専管部署有り	部局レベル	0	0.0%
		課レベル	108	6.3%
		室レベル	50	2.9%
		係レベル	182	10.6%
		合計(市区町村数)	340	19.8%
一部事務組合・ 広域連合	専管部署無し	6	75.0%	
	専管部署有り	部局レベル	0	0.0%
		課レベル	1	12.5%
		室レベル	0	0.0%
		係レベル	1	12.5%
		合計(団体数)	2	25.0%

(3) 都道府県別 消費者行政を専ら担当する部署（専管機構・組織）の設置状況

都道府県名	専管部署<有り>					専管部署 <無し>	専管部署 設置率
	部局 レベル	課 レベル	室 レベル	係 レベル	計		
1 北海道		10		19	29	151	16.1%
2 青森県		2	1	4	7	34	17.1%
3 岩手県		4	1	1	6	28	17.6%
4 宮城県		1		2	3	33	8.3%
5 秋田県		2	2	3	7	19	26.9%
6 山形県		3		4	7	29	19.4%
7 福島県		6		5	11	49	18.3%
8 茨城県		3	3	5	11	34	24.4%
9 栃木県			3		3	23	11.5%
10 群馬県		3		8	11	26	29.7%
11 埼玉県		4	1	11	16	48	25.0%
12 千葉県		8	5	8	21	34	38.2%
13 東京都	1	3		30	34	29	54.0%
14 神奈川県		5		9	14	20	41.2%
15 新潟県		2	2	4	8	23	25.8%
16 富山県			1	1	2	14	12.5%
17 石川県			2	1	3	18	14.3%
18 福井県		4	2	5	11	7	61.1%
19 山梨県		5		1	6	22	21.4%
20 長野県		4	1	9	14	64	17.9%
21 岐阜県		5	1	2	8	36	18.2%
22 静岡県		1	2	4	7	29	19.4%
23 愛知県		4		5	9	47	16.1%
24 三重県			2	1	3	28	9.7%
25 滋賀県		3	1	3	7	13	35.0%
26 京都府		4			4	24	14.3%
27 大阪府		8	3	5	16	28	36.4%
28 兵庫県		6	2	10	18	24	42.9%
29 奈良県			1	1	2	38	5.0%
30 和歌山県		2		5	7	24	22.6%
31 鳥取県		2			2	19	9.5%
32 島根県		2	2		4	16	20.0%
33 岡山県		1		2	3	25	10.7%
34 広島県		7		1	8	16	33.3%
35 山口県			4	4	8	12	40.0%
36 徳島県		1		2	3	22	12.0%
37 香川県				2	2	16	11.1%
38 愛媛県			3	1	4	17	19.0%
39 高知県			1	3	4	32	11.1%
40 福岡県		5	2	5	12	49	19.7%
41 佐賀県		1	3	2	6	15	28.6%
42 長崎県		3	2	2	7	15	31.8%
43 熊本県		3	1	6	10	36	21.7%
44 大分県		3		3	6	13	31.6%
45 宮崎県		1		2	3	24	11.1%
46 鹿児島県		3	1	5	9	35	20.5%
47 沖縄県		1		5	6	36	14.3%
合計	1	135	55	211	402	1,394	22.4%

※ 広域連合及び一部事務組合を含む。

4-2 事務分掌の規定状況

(1) 概況

消費者行政に係る事務分掌については、令和5年4月1日現在、市区町村（政令市を除く。）では1,578自治体（91.7%）において規則等に規定されている。

(2) 市区町村（政令市を除く。）における消費者行政に係る事務分掌を規定している自治体数

	(参考) 平成30年 規定率	平成31年		令和2年			令和3年			令和4年			令和5年			
		規定している 市区町村数	規定率	(参考) 市区町村数	規定している 市区町村数	規定率	(参考) 市区町村数	規定している 市区町村数	規定率	(参考) 市区町村数	規定している 市区町村数	規定率	(参考) 市区町村数	規定している 市区町村数	規定率	(参考) 市区町村数
30万人以上	100.0%	64	98.5%	65	64	98.5%	65	64	98.5%	65	64	98.5%	65	64	98.5%	65
20万人以上30万人未満	95.7%	46	100.0%	46	46	100.0%	46	48	100.0%	48	47	100.0%	47	47	100.0%	47
15万人以上20万人未満	100.0%	52	100.0%	52	52	100.0%	52	49	100.0%	49	50	100.0%	50	50	100.0%	50
10万人以上15万人未満	97.1%	102	98.1%	104	100	96.2%	104	100	97.1%	103	97	98.0%	99	97	98.0%	99
7万5千人以上10万人未満	100.0%	95	100.0%	95	93	100.0%	93	91	97.8%	93	88	95.7%	92	84	95.5%	88
5万人以上7万5千人未満	97.5%	157	97.5%	161	155	96.9%	160	155	97.5%	159	151	96.8%	156	146	96.7%	151
3万人以上5万人未満	95.0%	230	95.8%	240	226	94.6%	239	222	95.7%	232	229	95.8%	239	234	96.7%	242
2万人以上3万人未満	90.6%	142	89.3%	159	140	87.5%	160	148	89.2%	166	146	90.7%	161	148	93.1%	159
1万人以上2万人未満	89.9%	252	87.8%	287	252	89.0%	283	258	90.8%	284	267	92.4%	289	273	93.8%	291
1万人未満	78.8%	405	79.1%	512	413	79.6%	519	418	80.1%	522	418	79.9%	523	435	82.2%	529
市区町村全体	89.9%	1,545	89.8%	1,721	1,541	89.5%	1,721	1,553	90.2%	1,721	1,557	90.5%	1,721	1,578	91.7%	1,721

(3) 都道府県別 市区町村等（政令市を除く。）における事務分掌の規定状況

都道府県名	規定している 市区町村等数	未規定の 市区町村等数	規定率
1 北海道	159	19	89.3%
2 青森県	32	8	80.0%
3 岩手県	33	0	100.0%
4 宮城県	34	0	100.0%
5 秋田県	23	2	92.0%
6 山形県	31	4	88.6%
7 福島県	54	5	91.5%
8 茨城県	44	0	100.0%
9 栃木県	22	3	88.0%
10 群馬県	31	5	86.1%
11 埼玉県	62	0	100.0%
12 千葉県	51	2	96.2%
13 東京都	58	4	93.5%
14 神奈川県	28	2	93.3%
15 新潟県	27	2	93.1%
16 富山県	13	2	86.7%
17 石川県	19	1	95.0%
18 福井県	16	1	94.1%
19 山梨県	24	3	88.9%
20 長野県	63	14	81.8%
21 岐阜県	41	2	95.3%
22 静岡県	29	4	87.9%
23 愛知県	52	2	96.3%
24 三重県	28	2	93.3%
25 滋賀県	19	0	100.0%
26 京都府	24	2	92.3%
27 大阪府	39	2	95.1%
28 兵庫県	38	2	95.0%
29 奈良県	35	4	89.7%
30 和歌山県	23	7	76.7%
31 鳥取県	19	1	95.0%
32 島根県	16	3	84.2%
33 岡山県	24	2	92.3%
34 広島県	22	0	100.0%
35 山口県	19	0	100.0%
36 徳島県	23	1	95.8%
37 香川県	13	4	76.5%
38 愛媛県	19	1	95.0%
39 高知県	27	8	77.1%
40 福岡県	56	2	96.6%
41 佐賀県	19	1	95.0%
42 長崎県	19	2	90.5%
43 熊本県	40	4	90.9%
44 大分県	18	0	100.0%
45 宮崎県	25	1	96.2%
46 鹿児島県	40	3	93.0%
47 沖縄県	35	6	85.4%
合計	1,586	143	91.7%

※ 広域連合及び一部事務組合を含む。

5. 消費者行政予算

5-1 消費者行政予算

(1) 概況

消費者行政本課及び消費生活センターにおける消費者行政予算（狭義）については、令和4年度の最終予算額は15,184,829千円で、令和5年度の当初予算額は16,023,388千円である。

また、消費者行政本課及び消費生活センター以外の部署も含めた自治体全体の消費者行政予算（広義）については、令和4年度最終予算額は18,364,385千円で、令和5年度当初予算額は19,364,210千円である。

(2) 消費者行政本課及び消費生活センターにおける消費者行政予算（狭義）の推移

単位（千円）

年度	都道府県	政令市	市区町村等	合計	増減率
平成7年度	12,694,854	2,374,052	4,923,187	19,992,093	—
平成8年度	11,938,878	1,560,828	5,591,630	19,091,336	▲4.5%
平成9年度	10,979,950	2,076,568	4,752,647	17,809,165	▲6.7%
平成10年度	9,971,513	1,714,379	4,693,887	16,379,779	▲8.0%
平成11年度	8,820,294	1,599,410	5,558,910	15,978,614	▲2.4%
平成12年度	8,898,946	2,031,110	5,609,691	16,539,747	3.5%
平成13年度	8,031,063	1,664,726	5,913,481	15,609,270	▲5.6%
平成14年度	7,692,218	1,709,132	5,327,650	14,729,000	▲5.6%
平成15年度	6,359,648	1,654,179	5,087,608	13,101,435	▲11.1%
平成16年度	6,428,081	1,845,828	4,760,347	13,034,256	▲0.5%
平成17年度	5,676,093	1,733,727	4,801,921	12,211,741	▲6.3%
平成18年度	4,654,008	1,594,878	4,784,711	11,033,597	▲9.6%
平成19年度	4,340,632	1,986,712	4,869,732	11,197,076	1.5%
平成20年度	4,225,503	1,550,313	4,304,752	10,080,568	▲10.0%
平成21年度	5,601,730	1,945,754	6,404,107	13,951,591	38.4%
平成22年度	6,560,481	2,282,797	8,024,565	16,867,843	20.9%
平成23年度	7,524,092	2,259,040	8,338,201	18,121,333	7.4%
平成24年度	6,738,084	2,175,735	7,924,836	16,838,655	▲7.1%
平成25年度	6,218,010	1,948,277	7,639,408	15,805,695	▲6.1%
平成26年度	5,640,359	1,923,015	7,602,036	15,165,410	▲9.9%
平成27年度	4,984,498	1,999,603	7,606,713	14,590,814	▲13.3%
平成28年度	4,994,230	2,046,347	7,572,290	14,612,867	0.2%
平成29年度	5,085,091	2,090,011	8,033,917	15,209,019	4.1%
平成30年度	4,832,612	1,874,746	7,805,073	14,512,431	▲4.6%
令和元年度	4,846,671	1,867,569	7,651,299	14,365,539	▲1.0%
令和2年度	4,963,767	1,866,619	7,947,675	14,778,061	2.9%
令和3年度	4,874,221	1,909,165	8,007,278	14,790,664	0.1%
令和4年度	5,129,248	1,986,407	8,069,174	15,184,829	2.8%
令和5年度	5,714,685	1,948,296	8,360,407	16,023,388	5.5%

※ 広域連合及び一部事務組合を含む。

※ 令和4年度までは最終予算であり、令和5年度は当初予算である。

※ 増減率は前年との比較。

(3) 広義の消費者行政予算の推移

(単位：千円)

年度	区分	都道府県	政令市	市区町村等	合計	増減率
平成22年度		8,150,937	2,705,519	8,493,105	19,349,561	-
平成23年度		9,153,787	2,788,143	8,766,132	20,708,062	7.0%
平成24年度		8,584,711	2,919,665	8,936,340	20,440,716	▲ 1.3%
平成25年度		7,922,700	2,443,686	8,396,813	18,763,199	▲ 8.2%
平成26年度		7,344,678	2,364,056	8,271,712	17,980,446	▲ 4.2%
平成27年度		6,576,319	2,385,364	8,333,029	17,294,712	▲ 3.8%
平成28年度		6,489,692	2,669,600	8,195,498	17,354,790	0.3%
平成29年度		6,726,016	2,723,764	8,471,720	17,921,500	3.3%
平成30年度		6,593,031	2,368,812	8,193,026	17,154,869	▲ 4.3%
令和元年度		6,807,060	2,488,926	8,048,288	17,344,274	1.1%
令和2年度		6,916,193	2,379,339	8,374,351	17,669,883	1.9%
令和3年度		6,852,100	2,414,178	8,556,735	17,823,013	0.9%
令和4年度		7,126,774	2,552,803	8,684,808	18,364,385	3.9%
令和5年度		7,761,925	2,515,411	9,086,874	19,364,210	5.4%

※ 広域連合及び一部事務組合を含む。

※ 令和4年度までは最終予算、令和5年度は当初予算。

※ 広義の消費者行政予算：狭義の消費者行政予算に加え、関連部局における消費者行政に関する予算を加えた額。

(4) 消費者行政予算の動向

① 消費者行政本課及び消費生活センターにおける消費者行政予算（狭義）の動向

	平成21年度	平成22年度	平成23年度	平成24年度	平成25年度	平成26年度	平成27年度
全自治体計	13,951,591	16,867,843	18,121,333	16,838,655	15,805,695	15,165,410	14,590,814
基金及び交付金	4,098,384 (29.4%)	6,589,475 (39.1%)	6,553,960 (36.2%)	6,049,437 (35.9%)	5,976,070 (37.8%)	5,095,937 (33.6%)	4,927,797 (33.8%)
自主財源	9,853,207 (70.6%)	10,278,368 (60.9%)	11,567,373 (63.8%)	10,789,218 (64.1%)	9,829,625 (62.2%)	10,069,473 (66.4%)	9,663,017 (66.2%)
都道府県	5,601,730	6,560,481	7,524,092	6,738,084	6,218,010	5,640,359	4,984,498
基金及び交付金	1,896,779 (33.9%)	2,814,650 (42.9%)	2,261,831 (30.1%)	2,552,566 (37.9%)	2,673,390 (43.0%)	2,121,142 (37.6%)	1,727,611 (34.7%)
自主財源	3,704,951 (66.1%)	3,745,831 (57.1%)	5,262,261 (69.9%)	4,185,518 (62.1%)	3,544,620 (57.0%)	3,519,217 (62.4%)	3,256,887 (65.3%)
政令市	1,945,754	2,282,797	2,259,040	2,175,735	1,948,277	1,923,015	1,999,603
基金及び交付金	309,245 (15.9%)	669,550 (29.3%)	744,740 (33.0%)	663,722 (30.5%)	511,555 (26.3%)	401,526 (20.9%)	473,834 (23.7%)
自主財源	1,636,509 (84.1%)	1,613,247 (70.7%)	1,514,300 (67.0%)	1,512,013 (69.5%)	1,436,722 (73.7%)	1,521,489 (79.1%)	1,525,769 (76.3%)
市区町村等	6,404,107	8,024,565	8,338,201	7,924,836	7,639,408	7,602,036	7,606,713
基金及び交付金	1,892,360 (29.5%)	3,105,275 (38.7%)	3,547,389 (42.5%)	2,833,149 (35.8%)	2,791,125 (36.5%)	2,573,269 (33.8%)	2,726,352 (35.8%)
自主財源	4,511,747 (70.5%)	4,919,290 (61.3%)	4,790,812 (57.5%)	5,091,687 (64.2%)	4,848,283 (63.5%)	5,028,767 (66.2%)	4,880,361 (64.2%)

	平成28年度	平成29年度	平成30年度	令和元年度	令和2年度	令和3年度	令和4年度	令和5年度	前年度差
全自治体計	14,612,867	15,209,019	14,512,431	14,365,539	14,778,061	14,790,664	15,184,829	16,023,388	838,559
基金及び交付金	4,947,420 (33.9%)	5,264,595 (34.6%)	3,662,966 (25.2%)	3,276,549 (22.8%)	3,070,268 (20.8%)	2,884,772 (19.5%)	2,894,506 (19.1%)	2,888,368 (18.0%)	▲ 6,138
自主財源	9,665,447 (66.1%)	9,944,424 (65.4%)	10,849,465 (74.8%)	11,088,990 (77.2%)	11,707,793 (79.2%)	11,905,892 (80.5%)	12,290,323 (80.9%)	13,135,020 (82.0%)	844,697
都道府県	4,994,230	5,085,091	4,832,612	4,846,671	4,963,767	4,874,221	5,129,248	5,714,685	585,437
基金及び交付金	1,700,617 (34.1%)	1,735,522 (34.1%)	1,185,400 (24.5%)	1,084,588 (22.4%)	1,106,927 (22.3%)	1,076,349 (22.1%)	1,244,532 (24.3%)	1,232,111 (21.6%)	▲ 12,421
自主財源	3,293,613 (65.9%)	3,349,569 (65.9%)	3,647,212 (75.5%)	3,762,083 (77.6%)	3,856,840 (77.7%)	3,797,872 (77.9%)	3,884,716 (75.7%)	4,482,574 (78.4%)	597,858
政令市	2,046,347	2,090,011	1,874,746	1,867,569	1,866,619	1,909,165	1,986,407	1,948,296	▲ 38,111
基金及び交付金	487,129 (23.8%)	476,786 (22.8%)	319,579 (17.0%)	286,502 (15.3%)	280,511 (15.0%)	269,979 (14.1%)	250,441 (12.6%)	258,901 (13.3%)	8,460
自主財源	1,559,218 (76.2%)	1,613,225 (77.2%)	1,555,167 (83.0%)	1,581,067 (84.7%)	1,586,108 (85.0%)	1,639,186 (85.9%)	1,735,966 (87.4%)	1,689,395 (86.7%)	▲ 46,571
市区町村等	7,572,290	8,033,917	7,805,073	7,651,299	7,947,675	8,007,278	8,069,174	8,360,407	291,233
基金及び交付金	2,759,674 (36.4%)	3,052,287 (38.0%)	2,157,987 (27.6%)	1,905,459 (24.9%)	1,682,830 (21.2%)	1,538,444 (19.2%)	1,399,533 (17.3%)	1,397,356 (16.7%)	▲ 2,177
自主財源	4,812,616 (63.6%)	4,981,630 (62.0%)	5,647,086 (72.4%)	5,745,840 (75.1%)	6,264,845 (78.8%)	6,468,834 (80.8%)	6,669,641 (82.7%)	6,963,051 (83.3%)	293,410

※ 広域連合及び一部事務組合を含む。

※ 令和4年度までは最終予算であり、令和5年度は当初予算である。

※ 平成26年度の補正予算以降、地方消費者行政活性化交付金（基金）から地方消費者行政推進交付金へ移行し、

さらに平成30年度の当初予算以降、地方消費者行政強化交付金へ移行しているため、

「基金及び交付金」欄については、平成25年度までは基金のみの額、平成26年度から令和2年度までは基金と交付金の合計額となっている（基金は令和2年度で終了）。

② 自治体全体（消費者行政本課及び消費生活センター以外の部署を含む。）における消費者行政予算（広義）の動向

	平成21年度	平成22年度	平成23年度	平成24年度	平成25年度	平成26年度	平成27年度
全自治体計	16,439,323	19,349,561	20,708,062	20,440,716	18,763,199	17,980,446	17,294,712
基金及び交付金	4,262,733 (25.9%)	6,890,704 (35.6%)	6,985,515 (33.7%)	6,910,935 (33.8%)	6,441,611 (34.3%)	5,872,628 (32.7%)	5,397,571 (31.2%)
自主財源	12,176,590 (74.1%)	12,458,857 (64.4%)	13,722,547 (66.3%)	13,529,781 (66.2%)	12,321,588 (65.7%)	12,107,818 (67.3%)	11,897,141 (68.8%)
都道府県	7,349,474	8,150,937	9,153,787	8,584,711	7,922,700	7,344,678	6,576,319
基金及び交付金	2,002,536 (27.2%)	2,995,637 (36.8%)	2,488,165 (27.2%)	2,868,509 (33.4%)	2,894,611 (36.5%)	2,645,098 (36.0%)	1,860,470 (28.3%)
自主財源	5,346,938 (72.8%)	5,155,300 (63.2%)	6,665,622 (72.8%)	5,716,202 (66.6%)	5,028,089 (63.5%)	4,699,580 (64.0%)	4,715,849 (71.7%)
政令市	2,315,996	2,705,519	2,788,143	2,919,665	2,443,686	2,364,056	2,385,364
基金及び交付金	309,245 (13.4%)	691,546 (25.6%)	820,296 (29.4%)	702,949 (24.1%)	540,036 (22.1%)	414,132 (17.5%)	488,802 (20.5%)
自主財源	2,006,751 (86.6%)	2,013,973 (74.4%)	1,967,847 (70.6%)	2,216,716 (75.9%)	1,903,650 (77.9%)	1,949,924 (82.5%)	1,896,562 (79.5%)
市区町村等	6,773,853	8,493,105	8,766,132	8,936,340	8,396,813	8,271,712	8,333,029
基金及び交付金	1,950,952 (28.8%)	3,203,521 (37.7%)	3,677,054 (41.9%)	3,339,477 (37.4%)	3,006,964 (35.8%)	2,813,398 (34.0%)	3,048,299 (36.6%)
自主財源	4,822,901 (71.2%)	5,289,584 (62.3%)	5,089,078 (58.1%)	5,596,863 (62.6%)	5,389,849 (64.2%)	5,458,314 (66.0%)	5,284,730 (63.4%)

	平成28年度	平成29年度	平成30年度	令和元年度	令和2年度	令和3年度	令和4年度	令和5年度	前年度差
全自治体計	17,354,790	17,921,500	17,154,869	17,344,274	17,669,883	17,823,013	18,364,385	19,364,210	999,825
基金及び交付金	5,650,917 (32.6%)	5,924,032 (33.1%)	3,990,142 (23.3%)	3,580,837 (20.6%)	3,319,015 (18.8%)	3,160,201 (17.7%)	3,186,159 (17.3%)	3,214,585 (16.6%)	28,426
自主財源	11,703,873 (67.4%)	11,997,468 (66.9%)	13,164,727 (76.7%)	13,763,437 (79.4%)	14,350,868 (81.2%)	14,662,812 (82.3%)	15,178,226 (82.7%)	16,149,625 (83.4%)	971,399
都道府県	6,489,692	6,726,016	6,593,031	6,807,060	6,916,193	6,852,100	7,126,774	7,761,925	635,151
基金及び交付金	1,975,941 (30.4%)	2,023,651 (30.1%)	1,370,139 (20.8%)	1,252,230 (18.4%)	1,255,899 (18.2%)	1,234,280 (18.0%)	1,412,246 (19.8%)	1,438,889 (18.5%)	26,643
自主財源	4,513,751 (69.6%)	4,702,365 (69.9%)	5,222,892 (79.2%)	5,554,830 (81.6%)	5,660,294 (81.8%)	5,617,820 (82.0%)	5,714,528 (80.2%)	6,323,036 (81.5%)	608,508
政令市	2,669,600	2,723,764	2,368,812	2,488,926	2,379,339	2,414,178	2,552,803	2,515,411	▲ 37,392
基金及び交付金	723,383 (27.1%)	707,886 (26.0%)	339,879 (14.3%)	308,841 (12.4%)	302,097 (12.7%)	309,070 (12.8%)	292,699 (11.5%)	285,907 (11.4%)	▲ 6,792
自主財源	1,946,217 (72.9%)	2,015,878 (74.0%)	2,028,933 (85.7%)	2,180,085 (87.6%)	2,077,242 (87.3%)	2,105,108 (87.2%)	2,260,104 (88.5%)	2,229,504 (88.6%)	▲ 30,600
市区町村等	8,195,498	8,471,720	8,193,026	8,048,288	8,374,351	8,556,735	8,684,808	9,086,874	402,066
基金及び交付金	2,951,593 (36.0%)	3,192,495 (37.7%)	2,280,124 (27.8%)	2,019,766 (25.1%)	1,761,019 (21.0%)	1,616,851 (18.9%)	1,481,214 (17.1%)	1,489,789 (16.4%)	8,575
自主財源	5,243,905 (64.0%)	5,279,225 (62.3%)	5,912,902 (72.2%)	6,028,522 (74.9%)	6,613,332 (79.0%)	6,939,884 (81.1%)	7,203,594 (82.9%)	7,597,085 (83.6%)	393,491

※ 広域連合及び一部事務組合を含む。

※ 令和4年度までは最終予算であり、令和5年度は当初予算である。

※ 平成26年度の補正予算以降、地方消費者行政活性化交付金（基金）から地方消費者行政推進交付金へ移行し、

さらに平成30年度の当初予算以降、地方消費者行政強化交付金へ移行しているため、

「基金及び交付金」欄については、平成25年度までは基金のみの額、平成26年度から令和2年度までは基金と交付金の合計額となっている（基金は令和2年度で終了）。

(5) 消費者行政予算のない市区町村（政令市を除く。）

① 消費者行政本課及び消費生活センターにおける消費者行政予算（狭義）のない市区町村数

	平成21年度	平成22年度	平成23年度	平成24年度	平成25年度	平成26年度	平成27年度	平成28年度	平成29年度	平成30年度	令和元年度	令和2年度	令和3年度	令和4年度	令和5年度	前年度差
10万人以上	1 (0.9%)	0 (0.0%)	0 (0.0%)	1 (0.4%)	0 (0.0%)	0 (0.0%)	0 (0.0%)	0 (0.0%)	0 (0.0%)	0 (0.0%)	0 (0.0%)	0 (0.0%)	1 (0.4%)	0 (0.0%)	0 (0.0%)	0
7万5千人以上10万人未満	1 (1.1%)	0 (0.0%)	0 (0.0%)	0 (0.0%)	1 (1.1%)	0 (0.0%)	0 (0.0%)	0 (0.0%)	1 (1.0%)	1 (1.0%)	1 (1.1%)	1 (1.1%)	1 (1.1%)	1 (1.1%)	1 (1.1%)	0
5万人以上7万5千人未満	3 (1.7%)	5 (2.8%)	5 (2.8%)	5 (2.8%)	3 (1.6%)	3 (1.6%)	1 (0.6%)	2 (1.1%)	0 (0.0%)	0 (0.0%)	1 (0.6%)	0 (0.0%)	2 (1.3%)	2 (1.3%)	2 (1.3%)	0
3万人以上5万人未満	7 (2.7%)	9 (3.5%)	10 (4.0%)	9 (3.7%)	9 (3.7%)	7 (2.9%)	6 (2.5%)	6 (2.5%)	2 (0.8%)	2 (0.8%)	2 (0.8%)	3 (1.3%)	4 (1.7%)	3 (1.2%)	3 (1.2%)	0
2万人以上3万人未満	22 (13.6%)	20 (12.6%)	15 (9.4%)	15 (9.1%)	10 (6.3%)	8 (5.2%)	5 (3.1%)	5 (3.1%)	6 (3.8%)	4 (2.5%)	4 (2.5%)	8 (4.8%)	7 (4.3%)	8 (5.0%)	7 (4.4%)	▲1
1万人以上2万人未満	49 (16.4%)	41 (13.8%)	32 (10.8%)	37 (12.7%)	31 (10.7%)	27 (9.1%)	28 (9.6%)	34 (11.8%)	17 (5.9%)	20 (7.0%)	23 (8.1%)	27 (9.5%)	32 (11.1%)	28 (9.6%)	31 (10.7%)	3
1万人未満	157 (33.3%)	151 (32.2%)	133 (28.1%)	152 (31.6%)	139 (28.7%)	151 (31.0%)	151 (30.8%)	168 (33.8%)	118 (23.4%)	124 (24.4%)	122 (23.5%)	134 (25.7%)	138 (26.4%)	138 (26.1%)	133 (25.1%)	▲5
市区町村全体	240 (13.9%)	226 (13.1%)	195 (11.3%)	219 (12.7%)	193 (11.2%)	196 (11.4%)	191 (11.1%)	215 (12.5%)	144 (8.4%)	151 (8.8%)	153 (8.9%)	173 (10.1%)	185 (10.7%)	180 (10.5%)	177 (10.3%)	▲3

※ 令和4年度までは最終予算であり、令和5年度は当初予算である。

※ ()は割合。割合 = 予算のない市区町村数 / 市区町村数

② 消費者行政本課及び消費生活センターにおける消費者行政予算（狭義）のうち自主財源のない市区町村数

	平成21年度	平成22年度	平成23年度	平成24年度	平成25年度	平成26年度	平成27年度	平成28年度	平成29年度	平成30年度	令和元年度	令和2年度	令和3年度	令和4年度	令和5年度	前年度差
10万人以上	2 (2.2%)	0 (0.0%)	0 (0.0%)	1 (0.4%)	1 (0.4%)	0 (0.0%)	1 (0.4%)	3 (1.1%)	1 (0.4%)	1 (0.4%)	2 (0.7%)	0 (0.0%)	2 (0.8%)	1 (0.4%)	1 (0.4%)	0
7万5千人以上10万人未満	2 (2.2%)	1 (1.1%)	2 (2.2%)	2 (2.1%)	3 (3.3%)	1 (1.1%)	1 (1.1%)	1 (1.1%)	3 (3.1%)	1 (1.0%)	1 (1.1%)	1 (1.1%)	1 (1.1%)	1 (1.1%)	1 (1.1%)	0
5万人以上7万5千人未満	5 (2.8%)	9 (5.1%)	9 (5.1%)	6 (3.4%)	3 (1.6%)	4 (2.2%)	3 (1.7%)	4 (2.3%)	4 (2.4%)	5 (3.1%)	7 (4.4%)	2 (1.3%)	3 (1.9%)	2 (1.3%)	2 (1.3%)	0
3万人以上5万人未満	16 (6.3%)	18 (7.0%)	21 (8.3%)	15 (6.1%)	16 (6.6%)	13 (5.4%)	13 (5.4%)	12 (5.0%)	16 (6.6%)	10 (4.1%)	13 (5.4%)	10 (4.3%)	10 (4.2%)	6 (2.5%)	6 (2.5%)	0
2万人以上3万人未満	32 (19.8%)	39 (24.5%)	33 (20.6%)	28 (17.1%)	25 (15.6%)	20 (13.0%)	18 (11.3%)	12 (7.5%)	21 (13.5%)	14 (8.8%)	17 (10.6%)	13 (7.8%)	12 (7.5%)	13 (8.2%)	11 (6.9%)	▲2
1万人以上2万人未満	84 (28.1%)	83 (27.9%)	80 (27.1%)	61 (21.0%)	58 (19.9%)	58 (19.6%)	54 (18.4%)	59 (20.6%)	55 (19.2%)	52 (18.2%)	49 (17.3%)	47 (16.5%)	52 (18.0%)	45 (15.5%)	47 (16.2%)	2
1万人未満	239 (50.7%)	251 (53.5%)	230 (48.5%)	207 (43.0%)	192 (39.6%)	190 (39.0%)	176 (35.9%)	194 (39.0%)	197 (39.0%)	185 (36.3%)	178 (34.3%)	181 (34.7%)	181 (34.6%)	182 (34.4%)	172 (32.5%)	▲10
市区町村全体	380 (22.0%)	401 (23.3%)	375 (21.8%)	320 (18.6%)	298 (17.3%)	286 (16.6%)	266 (15.5%)	285 (16.6%)	297 (17.3%)	268 (15.6%)	267 (15.5%)	254 (14.8%)	261 (15.2%)	250 (14.5%)	240 (13.9%)	▲10

※ 令和4年度までは最終予算であり、令和5年度は当初予算である。

※ ()は割合。割合 = 予算（自主財源）のない市区町村数 / 市区町村数

③ 自治体全体（消費者行政本課及び消費生活センター以外の部署を含む。）における消費者行政予算（広義）のない市区町村数

	平成21年度	平成22年度	平成23年度	平成24年度	平成25年度	平成26年度	平成27年度	平成28年度	平成29年度	平成30年度	令和元年度	令和2年度	令和3年度	令和4年度	令和5年度	前年度差
10万人以上	1 (0.9%)	0 (0.0%)	0 (0.0%)	2 (0.8%)	0 (0.0%)	0 (0.0%)	0 (0.0%)	0 (0.0%)	0 (0.0%)	0 (0.0%)	0 (0.0%)	0 (0.0%)	1 (0.4%)	0 (0.0%)	0 (0.0%)	0
7万5千人以上10万人未満	0 (0.0%)	0 (0.0%)	0 (0.0%)	0 (0.0%)	1 (1.1%)	0 (0.0%)	0 (0.0%)	0 (0.0%)	1 (1.0%)	1 (1.0%)	1 (1.1%)	1 (1.1%)	1 (1.1%)	1 (1.1%)	1 (1.1%)	0
5万人以上7万5千人未満	2 (1.1%)	2 (1.1%)	2 (1.1%)	3 (1.7%)	3 (1.6%)	3 (1.6%)	1 (0.6%)	2 (1.1%)	0 (0.0%)	0 (0.0%)	1 (0.6%)	0 (0.0%)	1 (0.6%)	2 (1.3%)	2 (1.3%)	0
3万人以上5万人未満	7 (2.7%)	4 (1.6%)	5 (2.0%)	6 (2.4%)	5 (2.1%)	5 (2.1%)	4 (1.7%)	4 (1.7%)	2 (0.8%)	2 (0.8%)	2 (0.8%)	3 (1.3%)	4 (1.7%)	3 (1.2%)	3 (1.2%)	0
2万人以上3万人未満	19 (11.7%)	14 (8.8%)	9 (5.6%)	9 (5.5%)	6 (3.8%)	5 (3.2%)	4 (2.5%)	4 (2.5%)	6 (3.8%)	3 (1.9%)	3 (1.9%)	6 (3.6%)	5 (3.1%)	6 (3.8%)	6 (3.8%)	0
1万人以上2万人未満	47 (15.7%)	25 (8.4%)	18 (6.1%)	22 (7.6%)	21 (7.2%)	16 (5.4%)	18 (6.1%)	24 (8.4%)	12 (4.2%)	17 (5.9%)	20 (7.1%)	22 (7.7%)	24 (8.3%)	23 (7.9%)	26 (8.9%)	3
1万人未満	147 (31.2%)	99 (21.1%)	80 (16.9%)	97 (20.2%)	99 (20.4%)	109 (22.4%)	114 (23.3%)	126 (25.4%)	104 (20.6%)	110 (21.6%)	111 (21.4%)	124 (23.8%)	127 (24.3%)	130 (24.6%)	126 (23.8%)	▲ 4
市区町村全体	223 (12.9%)	144 (8.4%)	114 (6.6%)	139 (8.1%)	135 (7.8%)	138 (8.0%)	141 (8.2%)	160 (9.3%)	125 (7.3%)	133 (7.7%)	138 (8.0%)	156 (9.1%)	163 (9.5%)	165 (9.6%)	164 (9.5%)	▲ 1

※ 令和4年度までは最終予算であり、令和5年度は当初予算である。

※ ()は割合。割合 = 予算のない市区町村数 / 市区町村数

④ 自治体全体における消費者行政予算（広義）のうち自主財源のない市区町村数

	平成21年度	平成22年度	平成23年度	平成24年度	平成25年度	平成26年度	平成27年度	平成28年度	平成29年度	平成30年度	令和元年度	令和2年度	令和3年度	令和4年度	令和5年度	前年度差
10万人以上	1 (0.9%)	0 (0.0%)	0 (0.0%)	2 (0.8%)	1 (0.4%)	0 (0.0%)	0 (0.0%)	1 (0.4%)	1 (0.4%)	1 (0.4%)	2 (0.7%)	0 (0.0%)	1 (0.4%)	0 (0.0%)	0 (0.0%)	0
7万5千人以上10万人未満	1 (1.1%)	1 (1.1%)	2 (2.2%)	1 (1.0%)	3 (3.3%)	1 (1.1%)	1 (1.1%)	1 (1.1%)	3 (3.1%)	1 (1.0%)	1 (1.1%)	1 (1.1%)	1 (1.1%)	1 (1.1%)	1 (1.1%)	0
5万人以上7万5千人未満	4 (2.2%)	6 (3.4%)	6 (3.4%)	4 (2.3%)	3 (1.6%)	3 (1.6%)	1 (0.6%)	3 (1.7%)	4 (2.4%)	4 (2.5%)	6 (3.8%)	2 (1.3%)	3 (1.9%)	2 (1.3%)	2 (1.3%)	0
3万人以上5万人未満	15 (5.9%)	14 (5.5%)	17 (6.7%)	11 (4.5%)	12 (5.0%)	11 (4.6%)	11 (4.6%)	10 (4.1%)	14 (5.7%)	9 (3.7%)	12 (5.0%)	9 (3.9%)	9 (3.8%)	6 (2.5%)	6 (2.5%)	0
2万人以上3万人未満	27 (16.7%)	33 (20.8%)	28 (17.5%)	24 (14.6%)	21 (13.1%)	16 (10.4%)	15 (9.4%)	10 (6.3%)	21 (13.5%)	14 (8.8%)	15 (9.4%)	11 (6.6%)	10 (6.2%)	10 (6.3%)	10 (6.3%)	0
1万人以上2万人未満	79 (26.4%)	71 (23.9%)	66 (22.4%)	49 (16.8%)	45 (15.5%)	45 (15.2%)	48 (16.4%)	48 (16.7%)	48 (16.8%)	47 (16.4%)	45 (15.9%)	43 (15.1%)	44 (15.2%)	40 (13.7%)	42 (14.4%)	2
1万人未満	224 (47.6%)	206 (43.9%)	185 (39.0%)	151 (31.4%)	148 (30.5%)	148 (30.4%)	150 (30.6%)	153 (30.8%)	182 (36.0%)	169 (33.2%)	166 (32.0%)	170 (32.6%)	167 (31.9%)	173 (32.7%)	163 (30.8%)	▲ 10
市区町村全体	351 (20.3%)	331 (19.2%)	304 (17.6%)	242 (14.1%)	233 (13.5%)	224 (13.0%)	226 (13.1%)	226 (13.1%)	273 (15.9%)	245 (14.2%)	247 (14.4%)	236 (13.7%)	235 (13.7%)	232 (13.5%)	224 (13.0%)	▲ 8

※ 令和4年度までは最終予算であり、令和5年度は当初予算である。

※ ()は割合。割合 = 予算（自主財源）のない自治体数 / 市区町村数

(b) 交付金

(単位：千円)

No.	都道府県名	(1) 狭義の消費者行政予算（消費者行政本課の消費者行政の予算）													(1) の内数		(2) 関連部局の 消費者行政予算	広義の消費者行政 予算(1)+(2)
		連絡調整	消費生活相談	消費者教育・啓発	商品テスト	地方事情処理委員会等	事業者指導・法執行	消費者団体支援	消費者行政推進基本政策	情報収集・調査	公益通報者保護	物価政策	強化事業	合計	消費生活センター設置・運営関係経費	消費生活相談員の人件費		
1	北海道	0	12,496	6,599	0	0	3,218	2,000	5,518	0	0	0	0	29,831	0	0	279	30,110
2	青森県	0	8,118	4,471	0	0	305	1,036	0	0	0	0	3,547	17,477	0	0	6,134	23,611
3	岩手県	0	11,466	13,765	0	0	0	0	0	0	0	0	1,240	26,471	24,622	0	19,361	45,832
4	宮城県	0	0	8,711	0	0	0	0	0	0	0	0	5,428	14,139	100	100	0	14,139
5	秋田県	0	706	8,507	0	0	2,929	0	0	0	0	0	3,729	15,871	0	0	6,600	22,471
6	山形県	0	272	16,801	0	0	0	0	0	0	0	0	4,183	21,256	272	0	1,370	22,626
7	福島県	761	5,423	140,272	11,047	0	0	0	0	0	0	0	11,898	169,401	5,856	2,589	43,530	212,931
8	茨城県	0	3,833	4,775	0	0	0	0	0	0	0	0	2,829	11,437	0	0	634	12,071
9	栃木県	0	5,790	35,039	0	0	0	0	0	0	0	0	6,133	46,962	4,991	4,880	0	46,962
10	群馬県	0	0	14,266	0	0	0	0	0	0	0	0	3,115	17,381	0	0	1,226	18,607
11	埼玉県	0	17,860	57,674	0	0	3,445	0	0	0	0	0	727	79,706	17,337	11,837	0	79,706
12	千葉県	0	7,655	13,597	0	0	0	7,500	0	0	0	0	5,550	34,302	7,655	7,616	1,154	35,456
13	東京都	0	0	0	0	0	0	0	0	0	0	0	68,339	68,339	0	0	0	68,339
14	神奈川県	0	32,285	42,050	0	0	108	970	0	0	0	0	2,533	77,946	0	0	0	77,946
15	新潟県	0	0	27,510	0	0	228	0	0	0	0	0	2,826	30,564	0	0	767	31,331
16	富山県	0	50	9,664	0	0	0	0	0	0	0	0	2,976	12,690	0	0	13,267	25,957
17	石川県	0	1,377	10,175	0	0	0	0	0	0	0	0	4,551	16,103	3,495	0	0	16,103
18	福井県	0	0	5,264	0	0	0	0	440	2,675	0	0	726	9,105	0	0	6,292	15,397
19	山梨県	0	0	2,670	0	0	423	0	0	0	0	0	490	3,583	0	0	0	3,583
20	長野県	0	8,413	20,740	0	0	0	1,500	0	0	0	0	3,210	33,863	5,560	0	0	33,863
21	岐阜県	0	0	9,437	0	0	0	0	0	0	0	0	2,756	12,193	0	0	1,139	13,332
22	静岡県	0	4,209	18,046	0	0	300	630	0	0	0	0	8,200	31,385	0	0	6,600	37,985
23	愛知県	152	3,362	102	0	0	0	0	0	0	0	0	7,922	11,538	0	0	7,812	19,350
24	三重県	0	155	20,298	0	0	0	0	0	0	0	0	289	20,742	20,742	0	5,460	26,202
25	滋賀県	0	439	587	0	0	0	0	0	0	0	0	4,296	5,322	1,316	631	4,441	9,763
26	京都府	0	4,450	10,907	0	0	550	0	0	0	0	0	12,777	28,684	16,095	16,095	11,532	40,216
27	大阪府	0	6,621	30,801	0	0	0	0	0	0	0	0	2,974	40,396	0	0	23,073	63,469
28	兵庫県	0	7,265	38,921	0	0	3,842	1,450	0	0	0	0	9,398	60,876	0	0	1,866	62,742
29	奈良県	0	7,679	6,251	0	0	0	0	2,465	0	0	0	415	16,810	10,410	7,679	0	16,810
30	和歌山県	0	1,693	1,490	0	0	0	0	0	0	0	0	128	3,311	0	0	0	3,311
31	鳥取県	0	0	2,456	0	0	0	0	0	0	0	0	2,899	5,355	0	0	0	5,355
32	島根県	0	1,599	7,955	0	0	409	4,600	0	0	0	0	2,369	16,932	0	0	0	16,932
33	岡山県	0	1,138	14,509	0	0	0	0	0	0	0	0	4,293	19,940	0	0	0	19,940
34	広島県	0	4,351	4,486	0	0	0	0	0	0	0	0	9,612	18,449	0	0	0	18,449
35	山口県	0	706	2,000	0	0	0	0	0	0	0	0	25,160	27,866	0	0	2,594	30,460
36	徳島県	0	0	0	0	0	0	0	0	0	0	0	30,350	30,350	0	0	13,450	43,800
37	香川県	0	756	500	0	0	0	0	0	0	0	0	200	1,456	756	0	19,183	20,639
38	愛媛県	0	3,312	7,024	0	0	0	0	0	0	0	0	1,771	12,107	10,824	0	2,650	14,757
39	高知県	0	43	5,247	0	0	0	0	0	0	0	0	10,037	15,327	0	0	0	15,327
40	福岡県	473	644	5,145	0	0	0	0	0	2,604	0	0	6,089	14,955	2,378	0	1,616	16,571
41	佐賀県	0	0	2,184	0	0	0	0	0	0	0	0	4,351	6,535	0	0	0	6,535
42	長崎県	0	3,853	5,317	0	0	2,888	940	0	0	0	0	0	12,998	10,110	5,470	0	12,998
43	熊本県	591	11,037	0	0	0	0	1,803	0	0	0	0	6,872	20,303	0	0	0	20,303
44	大分県	0	3,668	9,666	0	0	0	0	0	0	0	0	2,366	15,700	0	0	1,021	16,721
45	宮崎県	0	6,718	15,503	0	0	0	400	0	0	0	0	5,555	28,176	0	0	2,578	30,754
46	鹿児島県	0	0	981	0	0	692	900	0	0	0	0	3,437	6,010	0	0	375	6,385
47	沖縄県	0	1,582	7,280	0	0	0	0	0	0	0	0	3,106	11,968	0	0	774	12,742
	合計	1,977	191,024	669,643	11,047	0	19,337	23,729	8,423	5,279	0	0	301,652	1,232,111	142,519	56,897	206,778	1,438,889

②政令市

(a) 自主財源

(単位：千円)

No.	市名	(1) 狭義の消費者行政予算 (消費者行政本課の消費者行政の予算)														(1) の内数		広義の消費者行政 予算(1)+(2)
		連絡調整	消費生活相談	消費者教育・啓発	商品テスト	地方苦情処理 委員会等	事業者指導・法執行	消費者団体支援	消費者行政推進 基本政策	情報収集・調査	公益通報者保護	物価政策	強化事業	合計	運営関係経費 センター設置・ 消費生活 の人員費	(2) 関連部署の 消費者行政予算		
1	札幌市	565	56,907	23,917	40	1,588	1,276	0	524	297	0	924	1,537	87,575	3,593	47,251	92,932	180,507
2	仙台市	298	42,777	3,751	0	8	0	1,800	0	0	0	0	406	49,040	41,783	37,832	13,971	63,011
3	さいたま市	166	80,426	4,278	0	391	0	150	0	0	0	0	0	85,411	79,723	66,926	2,354	87,765
4	千葉市	93	86,028	1,431	4	351	43	0	0	0	0	0	245	88,195	81,636	38,615	11,713	99,908
5	横浜市	166	241,145	10,321	81	241	72	8,506	1,069	0	0	0	1,200	262,801	0	0	124,474	387,275
6	川崎市	0	69,095	6,048	0	508	0	0	8,968	0	0	0	0	84,619	67,213	58,245	90,272	174,891
7	相模原市	0	36,790	1,060	0	10	0	0	584	0	0	0	20	38,464	0	0	996	39,460
8	新潟市	68	37,939	1,253	0	469	0	0	0	129	0	0	358	40,216	40,216	23,742	7,700	47,916
9	静岡市	79	36,914	3,015	0	58	112	571	420	175	0	0	1,189	42,533	41,118	34,610	20,653	63,186
10	浜松市	158	27,762	1,790	0	0	150	931	0	0	0	0	0	30,791	26,940	21,000	0	30,791
11	名古屋市	0	114,735	13,206	7,688	1,448	0	0	0	134	0	0	19,700	156,911	126,020	97,664	4,040	160,951
12	京都市	0	43,949	1,754	0	559	555	0	0	0	0	0	1,476	48,293	40,797	35,167	2,750	51,043
13	大阪市	2,023	186,430	1,341	0	1,020	3,201	0	0	0	0	0	0	194,015	187,771	78,564	10,832	204,847
14	堺市	51	48,624	3,962	0	399	2,986	461	0	0	0	524	348	57,355	54,154	34,451	10,255	67,610
15	神戸市	0	59,390	3,831	0	373	29,015	0	30	0	0	0	0	92,639	0	0	34,151	126,790
16	岡山市	40,214	17,313	2,517	125	205	3	0	0	226	0	0	1,561	62,164	17,603	17,295	49,156	111,320
17	広島市	0	71,011	2,850	0	545	0	5,510	0	0	0	115	866	80,897	71,277	44,444	19,580	100,477
18	北九州市	150	67,439	5,740	0	222	125	0	0	0	0	0	0	73,676	0	0	4,545	78,221
19	福岡市	20,209	55,962	9,726	86	290	5	0	0	0	0	0	0	86,278	65,019	44,520	39,235	125,513
20	熊本市	170	25,295	1,398	0	0	27	216	416	0	0	0	0	27,522	0	0	500	28,022
	合計	64,410	1,405,931	103,189	8,024	8,685	37,570	18,145	12,011	961	0	1,563	28,906	1,689,395	944,863	680,326	540,109	2,229,504

(b) 交付金

(単位：千円)

No.	市名	(1) 狭義の消費者行政予算(消費者行政本課の消費者行政の予算)													(1)の内数			広義の消費者行政 予算(1)+(2)
		連絡調整	消費生活相談	消費者教育・啓発	商品テスト	地方苦情処理 委員会等	事業者指導・法執行	消費者団体支援	消費者行政推進 基本政策	情報収集・調査	公益通報者保護	物価政策	強化事業	合計	運営関係経費 センター設置・	消費生活 の person 費	消費生活相談員	
1	札幌市	0	19,667	33,220	0	0	884	0	0	0	0	0	1,536	55,307	0	8,325	0	55,307
2	仙台市	0	1,266	21,025	0	0	0	0	0	0	0	0	405	22,696	2,861	2,861	3,378	26,074
3	さいたま市	0	390	0	0	0	0	0	0	0	0	0	0	390	0	0	5,341	5,731
4	千葉市	0	4,304	6,675	0	0	0	0	0	0	0	0	244	11,223	4,029	4,029	707	11,930
5	横浜市	0	12,507	17,641	0	0	10	0	0	0	0	0	6,200	36,358	0	0	0	36,358
6	川崎市	0	3,300	11,502	0	0	6	0	0	0	0	0	4,000	18,808	3,300	3,300	0	18,808
7	相模原市	0	0	6,749	0	89	0	0	0	0	0	0	2,370	9,208	0	0	215	9,423
8	新潟市	0	90	2,536	0	0	0	0	0	0	0	0	358	2,984	2,984	0	5,195	8,179
9	静岡市	0	0	505	0	0	0	0	0	0	0	0	1,188	1,693	1,693	0	3,226	4,919
10	浜松市	0	0	6,660	0	0	0	0	0	0	0	0	0	6,660	0	0	5,694	12,354
11	名古屋市	0	0	12,205	0	0	3	0	0	0	0	0	19,698	31,906	0	0	0	31,906
12	京都市	0	0	6,500	0	0	0	0	0	0	0	0	1,476	7,976	0	0	2,750	10,726
13	大阪市	0	0	944	0	0	302	0	0	0	0	0	401	1,647	944	0	0	1,647
14	堺市	0	0	3,535	0	0	0	0	0	0	0	0	348	3,883	0	0	0	3,883
15	神戸市	0	241	3,050	0	0	0	0	0	0	0	0	0	3,291	0	0	0	3,291
16	岡山市	1,986	0	3,950	0	0	50	0	0	0	0	0	3,786	9,772	447	447	0	9,772
17	広島市	0	994	9,402	0	806	0	0	0	0	0	0	819	12,021	1,813	0	0	12,021
18	北九州市	0	0	5,500	0	0	0	0	0	0	0	0	0	5,500	0	0	0	5,500
19	福岡市	0	1,800	11,954	0	0	0	0	0	0	0	0	0	13,754	0	0	0	13,754
20	熊本市	0	1,787	0	0	0	0	0	0	0	0	0	2,037	3,824	2,037	1,787	500	4,324
合計		1,986	46,346	163,553	0	895	1,255	0	0	0	0	0	44,866	258,901	20,108	20,749	27,006	285,907

(c) 合計 (自主財源+交付金)

(単位: 千円)

No.	市名	(1) 狭義の消費者行政予算 (消費者行政本原の消費者行政の予算)													(1) の内数		広義の消費者行政 予算(1)+(2)	
		連絡調整	消費生活相談	消費者教育・啓発	商品テスト	地方苦情処理委員会等	事業者指導・法執行	消費者団体支援	消費者行政推進基本政策	情報収集・調査	公益通報者保護	物価政策	強化事業	合計	運営関係経費 センター設置・消費生活の人性費	(2) 関連部局の消費者行政予算		
1	札幌市	565	76,574	57,137	40	1,588	2,160	0	524	297	0	924	3,073	142,882	3,593	55,576	92,932	235,814
2	仙台市	298	44,043	24,776	0	8	0	1,800	0	0	0	0	811	71,736	44,644	40,693	17,349	89,085
3	さいたま市	166	80,816	4,278	0	391	0	150	0	0	0	0	0	85,801	79,723	66,926	7,695	93,496
4	千葉市	93	90,332	8,106	4	351	43	0	0	0	0	0	489	99,418	85,665	42,644	12,420	111,838
5	横浜市	166	253,652	27,962	81	241	82	8,506	1,069	0	0	0	7,400	299,159	0	0	124,474	423,633
6	川崎市	0	72,395	17,550	0	508	6	0	8,968	0	0	0	4,000	103,427	70,513	61,545	90,272	193,699
7	相模原市	0	36,790	7,809	0	99	0	0	584	0	0	0	2,390	47,672	0	0	1,211	48,883
8	新潟市	68	38,029	3,789	0	469	0	0	0	129	0	0	716	43,200	43,200	23,742	12,895	56,095
9	静岡市	79	36,914	3,520	0	58	112	571	420	175	0	0	2,377	44,226	42,811	34,610	23,879	68,105
10	浜松市	158	27,762	8,450	0	0	150	931	0	0	0	0	0	37,451	26,940	21,000	5,694	43,145
11	名古屋市	0	114,735	25,411	7,688	1,448	3	0	0	134	0	0	39,398	188,817	126,020	97,664	4,040	192,857
12	京都市	0	43,949	8,254	0	559	555	0	0	0	0	0	2,952	56,269	40,797	35,167	5,500	61,769
13	大阪市	2,023	186,430	2,285	0	1,020	3,503	0	0	0	0	0	401	195,662	188,715	78,564	10,832	206,494
14	堺市	51	48,624	7,497	0	399	2,986	461	0	0	0	524	696	61,238	54,154	34,451	10,255	71,493
15	神戸市	0	59,631	6,881	0	373	29,015	0	30	0	0	0	0	95,930	0	0	34,151	130,081
16	岡山市	42,200	17,313	6,467	125	205	53	0	0	226	0	0	5,347	71,936	18,050	17,742	49,156	121,092
17	広島市	0	72,005	12,252	0	1,351	0	5,510	0	0	0	115	1,685	92,918	73,090	44,444	19,580	112,498
18	北九州市	150	67,439	11,240	0	222	125	0	0	0	0	0	0	79,176	0	0	4,545	83,721
19	福岡市	20,209	57,762	21,680	86	290	5	0	0	0	0	0	0	100,032	65,019	44,520	39,235	139,267
20	熊本市	170	27,082	1,398	0	0	27	216	416	0	0	0	2,037	31,346	2,037	1,787	1,000	32,346
	合計	66,396	1,452,277	266,742	8,024	9,580	38,825	18,145	12,011	961	0	1,563	73,772	1,948,296	964,971	701,075	567,115	2,515,411

(7) 市区町村(政令市を除く。)における住民一人当たりの消費者行政予算

① 住民一人当たりの消費者行政予算 (狭義、自主財源)

単位 (円)

	平成22年度	平成23年度	平成24年度	平成25年度	平成26年度	平成27年度	平成28年度	平成29年度	平成30年度	令和元年度	令和2年度	令和3年度	令和4年度	令和5年度	増減
30万人以上	55.8	54.3	55.8	52.2	54.7	52.4	50.3	54.4	54.3	56.6	58.7	61.1	61.6	63.2	1.6
20万人以上30万人未満	66.4	66.2	84.9	66.4	66.0	68.0	63.1	62.9	84.0	77.3	87.8	86.6	91.2	94.8	3.6
15万人以上20万人未満	59.7	60.8	49.4	48.5	48.2	49.0	48.6	47.4	49.8	52.9	55.4	54.4	56.3	58.9	2.6
10万人以上15万人未満	54.9	55.6	46.5	47.1	52.1	45.1	44.4	45.6	50.9	54.5	59.8	62.6	65.8	70.4	4.6
7万5千人以上10万人未満	38.6	40.4	44.1	44.5	46.5	44.8	49.3	48.0	55.6	58.0	63.9	64.5	63.7	67.2	3.5
5万人以上7万5千人未満	40.5	30.8	42.7	37.4	38.4	39.9	41.1	44.7	54.7	53.6	61.2	65.6	68.0	72.7	4.7
3万人以上5万人未満	29.3	26.5	32.3	31.8	33.1	33.3	33.5	37.4	45.7	48.3	55.0	58.9	64.5	69.4	5.0
2万人以上3万人未満	27.7	29.9	38.6	40.9	47.9	45.0	41.9	41.4	49.0	48.5	56.4	60.7	65.4	70.5	5.1
1万人以上2万人未満	27.2	23.9	32.2	35.7	34.9	36.0	35.8	39.6	49.2	52.1	62.3	64.5	71.3	72.7	1.4
1万人未満	23.0	31.0	37.1	45.0	39.8	35.2	36.1	35.2	39.4	41.6	45.5	51.5	56.1	63.5	7.3
市区町村平均	48.4	47.2	50.6	47.5	49.3	48.0	47.0	48.9	55.4	56.5	61.9	64.1	66.6	69.9	3.3

※ 令和4年度までは最終予算であり、令和5年度は当初予算である。

※ 増減は令和4年度との比較。

② 住民一人当たりの消費者行政予算 (広義、自主財源)

単位 (円)

	平成22年度	平成23年度	平成24年度	平成25年度	平成26年度	平成27年度	平成28年度	平成29年度	平成30年度	令和元年度	令和2年度	令和3年度	令和4年度	令和5年度	増減
30万人以上	60.9	59.1	59.8	56.7	59.8	57.4	58.4	58.8	57.6	60.7	64.2	67.8	70.0	74.0	4.0
20万人以上30万人未満	70.7	68.5	91.4	69.5	67.7	69.9	66.0	65.3	87.9	79.4	91.4	89.1	94.6	98.8	4.2
15万人以上20万人未満	63.6	65.4	53.4	50.3	51.0	52.0	50.2	50.2	51.5	53.9	56.6	55.9	58.4	60.8	2.3
10万人以上15万人未満	56.1	56.7	52.2	51.5	55.8	49.6	46.6	48.0	53.3	56.9	63.1	71.6	74.1	80.9	6.8
7万5千人以上10万人未満	40.2	43.0	53.3	54.1	55.0	50.1	53.9	51.7	59.9	62.4	68.1	69.7	71.0	74.3	3.3
5万人以上7万5千人未満	42.3	32.1	48.4	41.3	42.2	42.9	44.2	46.6	55.6	55.7	63.6	69.7	71.4	76.6	5.2
3万人以上5万人未満	30.4	28.9	34.7	33.9	36.2	35.2	35.2	38.9	47.4	50.0	56.4	60.5	65.4	70.5	5.1
2万人以上3万人未満	29.3	30.5	41.7	47.1	49.4	46.9	42.9	42.5	50.0	49.8	58.8	62.6	67.3	72.8	5.5
1万人以上2万人未満	29.2	26.5	35.4	40.9	43.5	44.6	42.1	43.2	51.5	55.4	65.4	68.2	75.9	77.3	1.4
1万人未満	51.3	35.6	46.0	92.6	43.1	41.8	39.9	37.4	42.2	45.8	48.2	53.8	60.4	65.8	5.4
市区町村平均	52.1	50.2	55.6	52.9	53.5	51.9	51.3	51.9	58.0	59.3	65.4	68.9	72.0	76.4	4.4

※ 令和4年度までは最終予算であり、令和5年度は当初予算である。

※ 増減は令和4年度との比較。

③ 都道府県の消費者行政予算（狭義）

都道府県名	平成21年度		平成22年度		平成23年度		平成24年度		平成25年度	
	自主財源	基金	自主財源	基金	自主財源	基金	自主財源	基金	自主財源	基金
1 北海道	199,856	111,091	187,939	61,294	206,319	134,427	226,713	20,578	202,398	71,939
2 青森県	77,299	45,211	76,345	33,689	118,443	32,432	119,502	42,086	72,556	63,189
3 岩手県	49,452	18,526	87,980	26,381	59,142	19,409	71,284	19,909	65,593	28,386
4 宮城県	66,036	54,893	113,327	31,794	114,625	25,519	102,638	21,640	96,825	27,421
5 秋田県	33,505	21,212	31,990	16,228	43,954	7,122	47,573	16,515	48,946	19,091
6 山形県	27,738	11,733	30,479	18,562	73,513	41,776	106,436	2,600	26,970	33,756
7 福島県	59,713	24,675	56,986	25,166	1,431,904	37,739	67,532	27,469	64,518	139,971
8 茨城県	57,176	26,543	45,717	53,627	43,576	45,722	41,028	40,429	40,844	26,735
9 栃木県	25,192	31,682	25,644	96,385	23,164	74,254	66,041	29,485	28,553	40,956
10 群馬県	33,667	20,290	31,810	27,883	31,174	28,476	34,441	11,864	35,003	28,675
11 埼玉県	205,168	53,655	170,678	208,946	168,956	175,315	172,703	51,590	185,748	66,500
12 千葉県	120,638	74,495	187,461	63,600	87,088	71,007	80,626	106,965	74,472	131,000
13 東京都	559,060	40,000	502,076	161,011	573,297	82,926	530,842	35,752	520,614	226,828
14 神奈川県	75,953	47,572	61,820	129,776	65,488	136,150	60,725	175,706	57,087	156,645
15 新潟県	34,467	30,682	34,778	38,969	34,876	50,000	34,852	79,726	36,423	44,660
16 富山県	52,858	48,193	60,024	53,881	111,535	17,008	89,883	26,001	50,833	47,063
17 石川県	71,553	17,959	67,977	21,233	63,303	11,490	62,637	36,109	58,395	35,318
18 福井県	55,722	32,778	78,271	22,576	56,506	44,455	49,920	45,135	49,046	17,797
19 山梨県	42,040	26,165	72,519	31,661	57,484	15,469	55,156	25,387	64,050	35,516
20 長野県	83,480	61,710	69,087	38,439	71,006	32,776	69,914	32,895	59,251	50,400
21 岐阜県	50,046	22,257	49,434	17,957	57,062	37,301	50,154	93,484	51,406	88,514
22 静岡県	101,150	120,000	95,851	141,814	95,124	133,371	94,564	165,226	84,855	88,500
23 愛知県	95,730	44,281	89,583	135,353	99,602	81,805	87,991	84,055	80,816	22,178
24 三重県	36,990	55,079	84,348	127,098	31,649	75,543	43,180	80,608	29,948	83,152
25 滋賀県	44,873	26,483	56,116	48,811	46,040	47,810	45,707	41,354	45,615	25,705
26 京都府	84,114	33,477	93,965	30,628	76,601	25,433	77,990	56,818	61,936	58,904
27 大阪府	189,024	48,076	117,395	49,008	96,174	46,366	164,326	142,395	148,943	196,473
28 兵庫県	181,989	92,682	177,716	128,458	214,230	61,617	230,183	22,635	163,918	56,883
29 奈良県	50,638	53,676	47,667	47,801	42,936	48,380	43,232	29,737	44,234	29,037
30 和歌山県	36,015	17,080	30,067	22,902	84,500	29,979	92,996	42,356	96,688	3,474
31 鳥取県	51,102	16,239	51,158	12,016	48,726	19,371	50,523	2,520	50,239	26,992
32 島根県	38,300	13,717	38,469	17,758	46,718	18,020	47,993	23,090	41,559	14,693
33 岡山県	60,477	54,971	60,894	22,748	58,497	63,401	73,171	40,831	73,646	64,724
34 広島県	37,477	44,989	25,038	115,512	24,250	42,665	23,350	51,818	25,859	84,414
35 山口県	36,637	11,986	37,452	38,046	36,030	29,457	35,968	96,352	33,519	3,944
36 徳島県	51,903	74,200	58,126	66,642	76,696	39,667	119,594	77,965	106,044	36,723
37 香川県	48,473	32,885	53,272	37,913	51,054	32,507	51,545	27,803	50,753	16,470
38 愛媛県	49,090	29,260	52,613	55,678	67,621	24,601	69,513	28,438	18,923	26,358
39 高知県	37,302	10,446	42,428	37,098	32,053	19,131	34,925	21,657	29,020	20,610
40 福岡県	92,925	56,578	83,279	156,480	164,542	23,912	116,876	62,746	58,490	70,966
41 佐賀県	24,612	77,981	23,298	71,692	18,727	57,651	18,721	44,176	18,586	54,002
42 長崎県	48,065	11,166	48,279	21,232	44,729	21,342	56,825	182,388	81,669	67,842
43 熊本県	86,453	37,962	35,476	25,354	37,086	44,082	37,108	73,392	38,587	41,620
44 大分県	88,363	25,945	85,233	58,361	87,662	56,559	81,357	48,370	79,258	42,394
45 宮崎県	67,049	35,225	65,694	29,550	72,161	23,208	68,903	36,074	61,894	32,515
46 鹿児島県	37,219	35,965	109,270	101,111	39,931	33,613	124,994	34,944	40,624	53,154
47 沖縄県	48,362	15,108	40,802	36,528	76,507	41,567	153,383	93,493	89,466	71,303
合計	3,704,951	1,896,779	3,745,831	2,814,650	5,262,261	2,261,831	4,185,518	2,552,566	3,544,620	2,673,390

※ 令和4年度までは最終予算であり、令和5年度は当初予算である。

※ 増減は令和4年度との比較（自主財源）。

※ 平成26年度の補正予算以降、地方消費者行政活性化交付金（基金）から地方消費者行政推進交付金へ移行し、さらに平成30年度の当初予算以降、地方消費者行政強化交付金へ移行している（基金は令和2年度で終了）。

単位 (千円)

平成26年度			平成27年度			平成28年度			平成29年度			都道府県名 (再掲)
自主財源	基金	交付金	自主財源	基金	交付金	自主財源	基金	交付金	自主財源	基金	交付金	
338,106	58,663	0	165,703	9,039	34,712	166,570	8,851	23,640	162,682	8,694	22,356	北海道
74,271	25,107	0	73,374	0	29,293	74,889	0	27,055	73,793	0	21,078	青森県
57,133	15,481	0	56,769	3,591	14,503	55,828	3,508	16,338	57,985	3,255	16,748	岩手県
65,466	8,700	0	62,946	1,182	20,064	66,994	1,684	19,931	71,332	1,161	16,299	宮城県
34,894	21,566	0	27,547	0	4,219	27,123	0	19,202	25,999	0	20,800	秋田県
28,742	22,671	0	24,559	1,351	27,104	30,483	989	28,651	25,983	101	41,744	山形県
64,971	325,193	0	107,169	1,181	132,413	64,829	7,674	146,659	68,871	4,931	141,219	福島県
42,529	17,819	0	45,152	0	18,882	44,967	0	22,680	44,446	1,082	21,219	茨城県
30,497	33,855	0	26,879	2,958	25,822	25,958	26,881	5,085	24,815	6,498	36,856	栃木県
32,444	12,430	0	29,726	0	25,652	32,494	0	20,532	29,406	0	11,886	群馬県
188,114	44,787	0	166,470	0	38,396	190,839	0	92,723	188,701	69,838	78,453	埼玉県
75,390	59,141	0	77,135	7,358	48,643	80,994	8,412	48,884	80,748	10,450	48,448	千葉県
522,817	98,039	0	517,032	0	45,339	540,895	0	39,727	524,795	0	24,597	東京都
57,480	132,524	0	55,414	0	97,018	58,356	2,426	91,033	55,974	17,608	104,328	神奈川県
36,261	35,536	0	35,361	0	35,260	35,278	0	38,500	35,178	0	47,660	新潟県
47,952	24,431	0	47,721	2,408	43,460	47,554	1,894	29,051	47,465	1,233	24,009	富山県
57,169	18,028	0	55,329	0	15,846	55,575	0	16,169	54,748	6,188	15,647	石川県
48,346	16,710	0	44,058	728	14,276	39,025	0	16,734	39,034	0	21,053	福井県
54,120	9,034	0	60,979	0	8,991	56,291	0	9,309	58,992	0	11,731	山梨県
59,156	51,775	0	63,275	10,342	27,791	60,740	11,009	27,449	65,332	8,871	28,670	長野県
49,072	45,069	0	50,567	6,198	71,521	51,541	0	26,033	53,503	0	26,074	岐阜県
84,154	59,954	0	83,050	5,160	49,561	84,303	742	36,615	91,339	795	29,814	静岡県
75,268	54,097	0	93,136	0	49,823	85,568	0	48,688	74,208	12,218	26,266	愛知県
31,162	69,040	30,817	26,462	0	49,651	25,367	861	63,836	26,477	0	27,823	三重県
46,264	14,052	0	46,680	0	13,436	47,199	0	11,607	44,621	0	3,708	滋賀県
59,857	38,753	42,000	60,430	1,551	49,744	62,008	0	43,823	51,666	0	57,937	京都府
134,437	91,971	20,302	135,947	0	20,497	96,602	6,262	39,801	129,802	6,427	37,380	大阪府
47,671	60,190	0	46,705	26,158	39,280	51,701	13,660	40,420	47,933	14,570	34,680	兵庫県
42,080	35,244	0	38,528	26,210	26,690	52,044	3,514	30,318	53,271	6,791	23,691	奈良県
93,785	10,055	2,320	90,799	7,960	3,618	94,089	2,054	17,864	95,547	3,370	9,494	和歌山県
52,683	11,468	1,400	48,214	0	23,100	48,382	0	43,115	50,154	0	40,957	鳥取県
42,771	15,809	0	43,871	0	16,558	43,060	0	16,173	44,215	3,821	19,078	島根県
83,947	20,579	21,407	88,184	0	13,545	79,409	0	26,478	71,835	0	31,547	岡山県
34,194	44,230	0	33,487	3,682	39,908	32,970	3,364	33,950	33,219	1,222	30,578	広島県
32,183	10,552	0	34,904	0	27,499	28,704	0	15,715	27,050	0	11,342	山口県
114,002	18,450	4,661	119,550	1,867	17,773	124,338	585	26,552	191,120	0	39,887	徳島県
48,038	10,626	0	50,671	0	497	48,526	0	330	45,493	0	870	香川県
19,267	32,414	13,942	18,608	0	18,602	19,704	3,595	31,748	22,018	3,033	34,694	愛媛県
28,968	17,670	0	28,993	3,214	13,683	35,091	3,381	15,998	32,764	4,075	20,290	高知県
64,539	37,448	15,699	56,481	0	29,795	54,818	3,058	32,580	55,747	2,719	28,649	福岡県
27,017	47,096	0	28,055	3,000	63,508	27,936	3,519	48,027	27,612	0	52,272	佐賀県
88,266	53,419	0	43,299	0	49,305	42,612	0	62,842	41,876	20,479	63,609	長崎県
34,510	47,247	5,395	34,759	4,469	35,290	33,356	4,851	30,262	35,872	6,018	25,651	熊本県
78,589	14,264	0	83,461	0	13,116	84,017	1,692	12,616	75,253	573	12,826	大分県
66,245	16,569	0	2,611	2,500	63,735	65,211	5,000	25,996	69,005	1,349	17,987	宮崎県
40,943	26,208	0	43,509	2,500	21,179	41,568	2,500	22,109	41,342	2,385	21,113	鹿児島県
83,447	29,235	0	83,328	0	64,406	77,807	0	25,803	80,348	2,046	20,703	沖縄県
3,519,217	1,963,199	157,943	3,256,887	134,607	1,593,004	3,293,613	131,966	1,568,651	3,349,569	231,801	1,503,721	合計

④ 都道府県の消費者行政予算（広義）

単位（千円）

都道府県名	平成21年度		平成22年度		平成23年度		平成24年度		平成25年度	
	自主財源	基金	自主財源	基金	自主財源	基金	自主財源	基金	自主財源	基金
1 北海道	222,560	111,091	209,652	91,246	225,813	181,677	276,647	23,578	233,155	117,980
2 青森県	85,385	45,211	83,722	33,689	124,952	32,432	125,521	42,086	76,178	63,189
3 岩手県	61,442	18,526	91,754	26,381	62,847	22,397	74,434	19,909	68,387	86,876
4 宮城県	85,702	54,893	132,950	31,794	132,996	25,519	121,166	21,640	114,968	27,421
5 秋田県	37,474	21,212	34,660	16,228	45,514	7,122	50,020	16,515	50,796	19,091
6 山形県	44,724	11,733	69,633	18,562	106,531	41,776	133,288	2,600	49,379	33,756
7 福島県	90,335	27,037	87,141	29,011	1,460,010	38,145	109,277	41,873	106,263	154,375
8 茨城県	97,586	26,543	94,790	53,627	104,260	45,722	85,675	40,429	95,809	26,735
9 栃木県	29,254	31,682	29,113	96,385	26,265	74,254	68,909	29,485	30,725	40,956
10 群馬県	128,740	20,290	101,644	27,883	83,358	28,476	77,772	11,864	80,388	28,675
11 埼玉県	296,531	53,655	252,585	238,343	246,287	181,827	247,651	54,350	257,684	83,162
12 千葉県	138,735	74,495	199,917	80,600	98,792	71,007	92,039	106,965	84,266	131,000
13 東京都	845,004	40,000	790,898	161,011	841,396	82,926	758,076	52,705	743,400	226,828
14 神奈川県	111,550	47,572	95,196	129,776	99,358	136,150	92,635	175,706	85,372	156,645
15 新潟県	40,855	30,682	42,256	38,969	42,109	50,000	41,723	79,726	42,995	44,660
16 富山県	71,464	48,193	78,339	53,881	131,374	17,008	112,847	26,001	82,880	47,063
17 石川県	83,242	17,959	78,107	21,233	83,523	11,490	72,754	36,109	67,572	35,318
18 福井県	58,324	32,778	80,919	22,576	59,158	44,455	52,606	50,125	51,755	18,147
19 山梨県	43,017	26,165	73,457	31,661	58,424	15,469	56,090	25,387	64,958	35,516
20 長野県	85,488	61,710	70,758	38,439	76,293	37,776	71,472	32,895	60,425	50,400
21 岐阜県	77,209	22,257	71,979	17,957	115,697	37,301	144,503	110,900	142,432	88,514
22 静岡県	102,200	120,000	98,649	141,814	96,841	155,932	94,564	167,498	84,855	88,500
23 愛知県	118,932	44,281	110,076	163,060	119,538	86,222	104,865	87,612	97,845	22,178
24 三重県	119,184	56,898	84,348	128,085	36,712	80,958	82,128	157,658	59,109	87,573
25 滋賀県	65,099	26,483	72,798	48,811	61,401	47,810	61,621	48,078	63,932	25,705
26 京都府	146,468	33,477	165,668	31,558	145,103	26,863	140,084	58,248	128,574	60,034
27 大阪府	300,599	48,076	117,562	49,008	133,667	49,956	209,328	184,504	176,592	201,043
28 兵庫県	231,234	151,840	221,619	181,788	255,391	139,679	276,438	88,628	201,254	71,283
29 奈良県	61,169	53,676	58,187	47,801	52,587	48,380	51,774	29,737	52,911	29,037
30 和歌山県	38,977	17,080	33,567	22,902	87,413	56,941	98,262	57,678	100,425	3,474
31 鳥取県	53,297	16,239	56,568	12,016	48,726	19,371	55,349	2,520	53,703	26,992
32 島根県	49,082	13,717	73,348	20,656	68,939	20,507	61,789	24,429	54,036	14,693
33 岡山県	74,695	54,971	84,528	22,748	78,407	63,401	91,882	40,831	90,174	64,724
34 広島県	373,675	44,989	347,902	115,512	330,702	42,665	432,816	51,818	420,519	84,414
35 山口県	42,363	16,832	43,747	47,568	40,441	42,339	40,366	120,677	38,404	27,778
36 徳島県	54,076	78,453	62,299	66,842	80,031	39,667	122,391	78,315	109,018	62,892
37 香川県	51,683	32,885	55,059	37,913	54,104	32,507	54,149	27,803	53,587	16,470
38 愛媛県	91,641	29,260	66,205	55,678	81,485	24,601	88,150	28,438	36,966	26,358
39 高知県	44,830	10,446	50,218	37,098	41,038	19,131	40,989	21,657	35,922	20,610
40 福岡県	109,608	56,578	97,336	156,480	175,234	23,912	128,239	64,746	66,618	81,716
41 佐賀県	25,760	77,981	24,318	71,692	19,887	57,651	19,232	44,176	20,201	54,002
42 長崎県	57,776	44,485	61,516	21,232	57,607	21,342	61,996	182,388	84,854	67,842
43 熊本県	90,274	37,962	41,791	25,354	41,529	44,082	41,042	73,392	41,757	41,620
44 大分県	117,213	25,945	92,708	63,580	94,909	62,931	94,145	61,097	117,536	42,394
45 宮崎県	91,044	35,225	95,489	29,550	96,689	23,208	94,374	36,386	88,642	32,515
46 鹿児島県	44,957	35,965	114,129	101,111	51,140	33,613	134,352	35,854	54,483	53,154
47 沖縄県	56,481	15,108	56,195	36,528	91,144	41,567	170,772	93,493	106,385	71,303
合計	5,346,938	2,002,536	5,155,300	2,995,637	6,665,622	2,488,165	5,716,202	2,868,509	5,028,089	2,894,611

※ 令和4年度までは最終予算であり、令和5年度は当初予算である。

※ 増減は令和4年度との比較（自主財源）。

※ 平成26年度の補正予算以降、地方消費者行政活性化交付金（基金）から地方消費者行政推進交付金へ移行し、さらに平成30年度の当初予算以降、地方消費者行政強化交付金へ移行している（基金は令和2年度で終了）。

- 5. 消費者行政予算 -

単位 (千円)

令和元年度			令和2年度			令和3年度		令和4年度		令和5年度		増減	都道府県名 (再掲)
自主財源	基金	交付金	自主財源	基金	交付金	自主財源	交付金	自主財源	交付金	自主財源	交付金		
186,074	14,586	14,345	189,747	0	29,554	175,102	28,908	184,522	32,140	184,047	30,110	▲ 475	北海道
87,864	0	20,762	94,443	0	21,829	86,620	20,418	91,298	20,351	100,033	23,611	8,735	青森県
62,951	0	79,617	70,091	0	58,067	74,235	49,173	79,298	39,894	77,596	45,832	▲ 1,702	岩手県
102,909	0	4,598	103,848	0	17,262	113,952	8,585	115,908	15,063	131,297	14,139	15,389	宮城県
32,021	0	9,490	33,263	0	17,597	36,711	17,845	36,266	21,904	45,548	22,471	9,282	秋田県
52,857	0	11,197	65,323	0	4,298	63,132	16,006	67,177	20,833	76,664	22,626	9,487	山形県
73,220	6,788	118,760	67,627	3,079	106,469	70,030	122,083	72,331	174,518	119,057	212,931	46,726	福島県
103,379	2,031	7,551	102,162	0	8,917	101,114	9,525	101,015	15,109	116,265	12,071	15,250	茨城県
36,478	3,178	44,397	28,286	3,038	43,596	30,680	50,541	30,511	57,424	32,193	46,962	1,682	栃木県
97,704	0	18,776	83,929	0	13,348	146,319	11,252	103,630	15,493	96,738	18,607	▲ 6,892	群馬県
568,455	33,137	44,200	471,345	14,773	72,122	432,553	89,380	345,109	74,782	403,341	79,706	58,232	埼玉県
244,110	0	47,369	228,983	0	46,520	241,901	49,088	231,001	78,122	274,920	35,456	43,919	千葉県
840,172	14,385	25,090	860,422	1,980	29,867	898,128	27,841	895,149	65,106	925,594	68,339	30,445	東京都
129,215	2,700	56,202	121,059	0	53,124	127,373	58,251	120,398	79,420	119,870	77,946	▲ 528	神奈川県
44,544	2,430	17,799	39,575	0	27,961	37,750	31,814	34,217	36,999	33,072	31,331	▲ 1,145	新潟県
57,289	0	13,371	92,213	0	30,026	76,898	24,092	84,118	25,697	79,670	25,957	▲ 4,448	富山県
65,307	0	14,821	62,118	0	16,154	57,672	18,403	63,389	25,817	69,189	16,103	5,800	石川県
43,631	0	19,398	43,583	0	18,315	43,320	15,820	45,953	10,706	50,157	15,397	4,204	福井県
61,437	0	8,497	75,170	0	13,445	77,184	8,085	76,201	6,599	135,447	3,583	59,246	山梨県
72,435	1,721	23,787	65,069	486	24,924	71,266	21,249	67,555	22,763	67,908	33,863	353	長野県
153,779	0	21,683	90,840	0	24,259	78,859	13,576	87,563	13,233	102,498	13,332	14,935	岐阜県
92,920	3,000	24,319	80,566	977	12,338	87,614	22,136	82,797	28,829	87,575	37,985	4,778	静岡県
132,407	0	10,066	140,964	0	9,510	130,501	18,071	134,907	19,103	135,842	19,350	935	愛知県
99,341	5,395	16,499	135,918	10,049	19,676	127,562	26,401	132,377	25,887	174,424	26,202	42,047	三重県
56,034	0	5,207	59,669	0	4,659	58,646	1,540	54,295	2,654	66,991	9,763	12,696	滋賀県
114,935	0	33,497	118,766	0	37,410	122,467	29,593	208,245	41,057	140,308	40,216	▲ 67,937	京都府
152,067	6,811	50,987	154,536	0	67,944	152,486	69,019	152,004	61,876	152,089	63,469	85	大阪府
92,700	13,416	30,830	107,315	2,424	55,807	92,760	62,056	105,382	64,182	108,563	62,742	3,181	兵庫県
56,031	0	21,096	68,441	0	18,000	70,120	18,611	77,790	12,951	81,345	16,810	3,555	奈良県
92,688	0	6,474	96,256	0	4,315	95,671	4,482	96,527	7,400	98,127	3,311	1,600	和歌山県
59,577	0	6,390	57,683	326	3,163	57,876	3,099	62,589	3,088	70,780	5,355	8,191	鳥取県
53,190	0	13,063	61,662	0	19,543	52,302	17,804	52,315	15,751	53,952	16,932	1,637	島根県
99,545	0	22,472	108,364	0	28,720	97,659	24,500	97,561	21,405	111,430	19,940	13,869	岡山県
327,293	0	14,862	413,729	0	16,941	382,447	15,393	427,904	18,057	424,239	18,449	▲ 3,665	広島県
38,210	0	6,799	38,074	0	6,953	34,204	6,700	36,531	22,305	43,213	30,460	6,682	山口県
266,352	0	31,316	237,522	0	34,322	238,759	33,774	252,969	43,965	325,817	43,800	72,848	徳島県
46,171	0	21,038	50,662	0	16,707	56,174	16,134	56,765	16,097	59,531	20,639	2,766	香川県
49,678	0	19,230	57,499	0	21,042	54,859	18,000	64,165	18,827	53,916	14,757	▲ 10,249	愛媛県
43,855	0	12,322	49,425	0	8,551	47,282	6,648	49,798	17,739	52,972	15,327	3,174	高知県
70,290	0	15,906	102,845	0	18,320	102,735	22,518	68,654	17,688	76,369	16,571	7,715	福岡県
46,220	0	29,107	37,966	0	6,484	43,165	5,174	45,208	3,370	46,656	6,535	1,448	佐賀県
37,490	0	44,057	37,413	0	42,747	32,997	36,636	46,141	12,583	51,308	12,998	5,167	長崎県
37,836	0	19,507	46,697	114	21,060	64,303	16,804	70,744	19,077	75,263	20,303	4,519	熊本県
129,451	0	17,871	123,732	0	17,832	116,828	11,336	125,534	10,483	127,157	16,721	1,623	大分県
89,685	0	24,390	112,986	0	24,279	95,783	28,807	98,266	29,908	275,783	30,754	177,517	宮崎県
53,761	0	13,881	57,925	0	15,757	49,188	13,052	58,072	11,738	76,044	6,385	17,972	鹿児島県
101,272	0	9,756	114,583	0	8,919	112,633	14,057	124,379	14,253	112,238	12,742	▲ 12,141	沖縄県
5,554,830	109,578	1,142,652	5,660,294	37,246	1,218,653	5,617,820	1,234,280	5,714,528	1,412,246	6,323,036	1,438,889	608,508	合計

⑦ 都道府県別 市区町村等（政令市を除く。）の消費者行政予算（狭義）

都道府県名	平成21年度		平成22年度		平成23年度		平成24年度	
	自主財源	基金	自主財源	基金	自主財源	基金	自主財源	基金
1 北海道	225,243	181,217	247,580	215,208	249,258	253,933	251,372	68,966
2 青森県	19,984	41,089	20,954	42,735	37,237	45,880	34,334	20,468
3 岩手県	104,195	30,915	208,535	110,956	211,695	87,683	382,636	78,946
4 宮城県	45,770	28,901	43,851	45,012	48,922	59,185	52,352	68,703
5 秋田県	21,837	24,577	23,995	33,259	29,400	30,957	27,278	22,114
6 山形県	65,513	44,469	59,267	49,095	55,975	63,886	52,228	67,209
7 福島県	51,141	11,671	64,223	42,841	50,809	59,972	62,343	112,960
8 茨城県	145,371	80,334	138,676	119,422	125,015	111,142	161,112	46,483
9 栃木県	119,374	26,684	114,142	48,827	116,389	48,105	131,220	59,285
10 群馬県	98,751	38,674	117,495	167,649	94,150	80,287	100,015	37,000
11 埼玉県	211,518	80,564	208,185	110,375	205,179	110,275	218,453	109,836
12 千葉県	258,067	52,693	264,025	107,596	270,276	137,532	305,555	124,185
13 東京都	1,119,563	116,113	1,100,667	268,216	1,138,983	446,820	1,092,564	118,918
14 神奈川県	146,931	37,000	146,126	78,880	143,286	79,549	143,963	71,671
15 新潟県	47,088	28,173	47,796	46,836	45,581	51,179	48,534	46,266
16 富山県	47,155	50,882	62,256	56,338	68,775	32,468	26,966	35,666
17 石川県	21,346	53,367	29,478	51,423	28,523	52,541	36,641	34,832
18 福井県	50,148	47,973	43,916	43,589	37,343	37,651	43,958	28,257
19 山梨県	5,556	14,451	4,685	13,056	4,674	47,271	5,793	30,393
20 長野県	47,408	30,246	47,012	33,196	42,856	43,652	49,752	34,832
21 岐阜県	34,781	18,706	28,426	44,336	39,586	48,158	44,025	58,731
22 静岡県	96,293	46,697	90,809	47,524	88,523	40,879	89,941	46,567
23 愛知県	108,133	18,934	105,961	78,631	101,361	107,929	117,540	113,223
24 三重県	38,767	18,495	61,554	41,840	66,636	38,767	56,597	22,720
25 滋賀県	63,290	36,515	59,790	40,303	60,155	51,940	59,905	43,894
26 京都府	39,929	12,413	40,863	57,281	41,033	63,530	53,074	68,853
27 大阪府	424,861	80,949	455,357	148,208	426,903	286,038	374,614	212,772
28 兵庫県	186,571	69,696	250,083	274,881	233,291	222,122	245,752	147,719
29 奈良県	42,113	16,250	46,615	32,060	47,914	45,320	44,096	33,962
30 和歌山県	6,083	5,480	3,977	10,064	5,993	25,396	7,570	30,813
31 鳥取県	18,211	33,147	16,753	30,168	17,744	27,164	29,743	31,715
32 島根県	12,163	23,629	12,628	29,548	16,287	28,614	16,450	24,673
33 岡山県	31,925	27,971	47,513	29,171	46,976	34,357	55,161	28,476
34 広島県	58,472	41,279	59,798	53,772	62,070	62,159	65,472	58,652
35 山口県	39,511	28,161	39,756	25,242	40,634	43,942	38,651	96,683
36 徳島県	13,968	26,118	24,262	34,808	29,258	23,237	24,329	28,304
37 香川県	15,717	19,212	17,729	16,804	16,963	15,802	18,815	13,647
38 愛媛県	41,978	34,272	34,242	26,829	40,118	29,123	43,414	29,486
39 高知県	15,742	16,861	13,892	27,094	17,314	28,293	21,644	18,023
40 福岡県	77,549	84,062	135,448	84,359	76,198	116,953	161,991	177,811
41 佐賀県	51,679	28,952	47,604	29,002	45,145	26,207	42,387	23,801
42 長崎県	93,999	29,826	88,086	56,378	91,418	61,561	94,658	64,579
43 熊本県	29,140	39,596	46,792	34,918	42,235	54,956	38,552	45,777
44 大分県	22,276	16,308	27,796	23,042	27,659	39,050	29,814	43,593
45 宮崎県	11,037	43,014	12,653	62,164	11,207	42,023	17,847	28,805
46 鹿児島県	69,406	47,428	99,076	67,426	69,372	82,028	57,326	93,494
47 沖縄県	16,194	8,396	58,963	14,913	24,493	21,873	15,250	29,386
合計	4,511,747	1,892,360	4,919,290	3,105,275	4,790,812	3,547,389	5,091,687	2,833,149

※ 広域連合及び一部事務組合を含む。

※ 令和4年度までは最終予算であり、令和5年度は当初予算である。

※ 増減は令和4年度との比較（自主財源）。

※ 平成26年度の補正予算以降、地方消費者行政活性化交付金（基金）から地方消費者行政推進交付金へ移行し、さらに平成30年度の当初予算以降、地方消費者行政強化交付金へ移行しているため、平成26年度から令和2年度までは、基金と交付金の合計額となっている（基金は令和2年度で終了）。

単位 (千円)

平成25年度		平成26年度		平成27年度		平成28年度		平成29年度		都道府県名 (再掲)
自主財源	基金	自主財源	基金及び 交付金	自主財源	基金及び 交付金	自主財源	基金及び 交付金	自主財源	基金及び 交付金	
239,360	103,103	269,884	111,752	255,112	128,847	263,276	117,867	265,716	137,899	北海道
83,414	37,503	49,455	33,338	54,963	32,826	84,203	30,679	45,811	41,113	青森県
158,799	64,779	212,763	60,385	110,753	76,366	98,943	61,104	107,542	50,261	岩手県
53,088	87,849	47,695	82,360	45,956	81,643	45,615	80,131	45,730	76,252	宮城県
20,631	33,394	23,834	31,031	21,059	30,931	23,672	32,540	23,629	34,219	秋田県
51,046	51,896	54,487	47,119	60,271	43,557	61,678	40,576	58,676	47,369	山形県
89,339	284,300	66,324	251,707	67,918	167,043	65,180	130,868	56,495	126,402	福島県
187,028	138,012	167,225	86,561	165,334	81,987	172,043	78,661	179,143	73,564	茨城県
147,147	42,573	134,129	45,997	139,575	49,359	132,913	45,318	137,415	53,269	栃木県
121,127	34,066	126,847	34,849	121,337	36,923	134,571	34,371	132,311	36,468	群馬県
211,728	131,528	202,201	103,019	185,576	130,660	186,149	118,109	170,472	157,515	埼玉県
260,279	98,832	265,291	107,750	240,157	107,630	234,300	107,842	246,612	111,249	千葉県
1,059,131	246,009	1,138,128	200,159	1,191,006	243,148	999,293	216,297	1,181,590	223,124	東京都
147,044	41,918	147,662	43,636	140,430	43,342	137,392	52,582	143,366	56,871	神奈川県
62,925	47,002	43,989	59,377	44,954	52,498	49,860	50,491	45,973	55,492	新潟県
28,408	41,120	58,759	31,763	33,763	34,011	38,664	33,502	35,891	31,973	富山県
37,271	38,789	38,375	33,770	25,701	36,433	40,436	35,036	42,687	40,319	石川県
49,825	21,950	48,283	22,036	49,624	23,001	47,524	22,674	45,015	26,166	福井県
12,163	25,853	13,208	21,806	13,041	39,768	14,537	24,151	25,595	35,442	山梨県
55,683	34,237	56,297	33,849	58,040	31,405	64,915	45,978	61,576	44,241	長野県
42,778	47,167	43,629	37,123	46,135	47,252	51,342	45,373	54,670	49,872	岐阜県
95,948	34,933	92,872	40,798	94,000	49,750	90,714	78,778	91,293	75,237	静岡県
103,032	85,337	99,580	78,168	105,839	99,308	124,635	153,313	131,924	180,757	愛知県
54,065	17,240	59,030	25,674	56,903	33,160	61,861	39,843	54,124	39,874	三重県
58,335	45,969	63,421	38,798	63,854	51,412	61,355	56,464	58,543	60,288	滋賀県
51,880	41,647	60,485	40,893	51,491	45,427	67,880	50,616	53,920	49,097	京都府
360,941	138,815	386,339	157,523	391,109	158,656	382,424	168,511	393,445	185,617	大阪府
245,155	112,157	255,885	100,464	258,794	114,388	269,558	119,885	253,493	125,828	兵庫県
44,481	33,115	42,764	33,844	44,317	34,228	43,725	34,155	52,754	40,219	奈良県
7,515	27,427	5,202	31,974	5,384	33,021	4,958	37,570	3,358	51,712	和歌山県
31,545	20,588	29,926	21,253	31,776	23,301	31,832	29,732	30,729	26,849	鳥取県
18,395	23,615	20,336	18,562	18,456	19,067	19,655	18,646	20,178	18,875	島根県
53,369	22,036	48,292	19,328	42,642	29,149	48,287	26,859	48,310	32,833	岡山県
59,205	37,392	60,261	37,640	59,577	38,106	60,624	47,003	58,964	48,293	広島県
37,923	44,913	38,167	56,399	42,950	47,336	47,632	50,248	50,407	49,378	山口県
25,945	24,467	24,285	19,985	23,574	29,394	25,725	31,654	27,122	85,091	徳島県
17,366	13,805	15,530	13,096	13,898	3,112	13,948	3,233	13,610	3,252	香川県
37,536	32,781	35,938	30,445	37,704	33,457	37,948	31,622	38,753	33,324	愛媛県
21,414	17,980	21,313	19,618	23,274	22,504	21,972	21,252	27,535	27,844	高知県
99,011	104,031	120,458	89,186	130,442	103,168	133,787	103,762	137,922	107,582	福岡県
41,455	19,845	45,892	22,023	40,231	25,842	41,061	22,111	46,992	24,218	佐賀県
96,476	45,662	103,541	38,797	100,648	39,060	99,703	41,454	81,443	57,182	長崎県
39,525	50,864	51,096	38,499	41,120	44,195	36,209	42,441	41,089	50,968	熊本県
33,211	29,395	32,110	32,805	38,500	40,011	39,896	39,311	36,235	44,852	大分県
21,765	26,454	18,890	26,263	19,961	30,201	21,852	24,486	33,731	31,646	宮崎県
54,538	61,879	67,709	42,385	63,239	50,757	63,932	50,300	74,501	51,475	鹿児島県
20,038	26,898	20,980	19,462	14,409	31,617	14,937	32,275	15,340	40,916	沖縄県
4,848,283	2,791,125	5,028,767	2,573,269	4,884,797	2,748,257	4,812,616	2,759,674	4,981,630	3,052,287	合計

⑧ 都道府県別 市区町村等（政令市を除く。）の消費者行政予算（広義）

単位（千円）

都道府県名	平成21年度		平成22年度		平成23年度		平成24年度	
	自主財源	基金	自主財源	基金	自主財源	基金	自主財源	基金
1 北海道	244,592	190,783	338,742	226,980	273,597	263,506	336,717	76,622
2 青森県	19,992	41,089	21,457	48,617	40,312	54,133	40,379	21,768
3 岩手県	104,353	30,915	210,906	111,565	211,926	88,313	384,715	79,296
4 宮城県	48,936	28,901	44,139	47,079	49,113	59,185	55,686	71,657
5 秋田県	21,897	24,577	23,995	33,565	29,400	31,290	27,328	22,848
6 山形県	67,389	44,469	60,664	50,631	57,104	66,619	60,538	68,467
7 福島県	52,319	16,076	66,033	50,405	52,545	65,641	96,837	118,473
8 茨城県	147,570	87,470	164,358	119,762	141,441	111,702	188,604	56,435
9 栃木県	119,864	26,684	115,076	50,135	121,004	49,999	133,103	59,880
10 群馬県	98,948	38,674	118,045	170,562	94,472	81,439	100,791	37,439
11 埼玉県	229,210	83,067	213,066	112,413	209,850	111,579	224,045	108,915
12 千葉県	271,472	52,821	276,313	109,269	291,074	139,004	321,854	126,156
13 東京都	1,195,338	143,825	1,197,746	276,323	1,222,691	462,025	1,212,157	138,902
14 神奈川県	158,185	37,022	154,965	84,177	151,606	82,082	157,645	73,170
15 新潟県	47,829	30,309	48,499	47,239	46,025	51,583	76,524	48,923
16 富山県	50,788	50,882	62,464	56,338	68,982	32,468	27,156	35,666
17 石川県	21,636	55,274	29,896	54,107	40,627	60,474	36,773	36,053
18 福井県	50,326	41,424	44,258	48,119	37,675	39,538	44,350	29,257
19 山梨県	6,354	14,451	5,698	14,207	5,729	49,571	6,782	32,462
20 長野県	47,408	30,246	51,948	40,763	47,603	51,673	54,796	36,766
21 岐阜県	36,050	18,706	29,314	44,436	44,657	64,456	46,896	73,337
22 静岡県	97,718	46,697	91,575	47,525	90,700	40,879	92,637	49,830
23 愛知県	129,776	18,934	125,634	78,631	121,340	109,552	137,121	113,779
24 三重県	59,696	19,636	77,962	42,163	83,664	41,096	70,806	24,763
25 滋賀県	64,539	37,357	61,310	40,303	60,909	51,940	66,107	43,517
26 京都府	46,842	12,590	42,963	57,281	41,759	65,044	62,330	69,491
27 大阪府	453,799	83,016	468,939	148,208	439,457	293,374	388,265	230,689
28 兵庫県	217,137	69,805	254,793	285,958	235,707	237,763	250,985	159,738
29 奈良県	42,605	16,330	51,457	32,407	49,466	45,608	45,086	35,443
30 和歌山県	6,084	7,656	8,286	10,064	9,875	25,396	12,127	32,763
31 鳥取県	18,447	33,147	17,156	31,143	18,687	29,359	29,962	31,715
32 島根県	12,233	23,629	12,638	29,548	16,287	28,614	21,623	24,674
33 岡山県	33,942	26,021	47,535	29,930	47,023	34,500	55,166	28,576
34 広島県	58,676	41,323	63,702	53,772	65,223	62,159	67,199	58,652
35 山口県	39,650	28,161	39,996	25,242	40,694	43,942	38,800	96,683
36 徳島県	14,725	26,553	25,268	34,997	29,480	23,431	24,688	29,018
37 香川県	15,974	19,212	18,212	25,739	17,441	18,158	19,353	15,980
38 愛媛県	42,792	34,272	35,173	26,829	41,047	29,123	46,625	29,617
39 高知県	16,373	16,870	14,220	30,404	18,070	28,723	21,662	20,087
40 福岡県	78,021	84,062	135,763	84,552	76,527	116,953	162,220	183,176
41 佐賀県	52,080	28,952	48,722	29,002	47,093	26,207	43,818	24,305
42 長崎県	94,078	30,813	88,477	56,378	91,802	61,561	97,128	66,917
43 熊本県	29,842	39,596	50,986	38,242	45,905	56,609	43,893	47,834
44 大分県	29,700	16,308	28,921	23,297	31,196	41,536	34,085	46,858
45 宮崎県	27,321	45,932	29,960	62,772	27,407	42,707	37,202	399,296
46 鹿児島県	74,925	48,019	102,375	67,529	71,003	83,782	64,926	94,198
47 沖縄県	25,470	8,396	69,979	14,913	33,883	22,758	29,373	29,386
合計	4,822,901	1,950,952	5,289,584	3,203,521	5,089,078	3,677,054	5,596,863	3,339,477

※ 広域連合及び一部事務組合を含む。

※ 令和4年度までは最終予算であり、令和5年度は当初予算である。

※ 増減は令和4年度との比較（自主財源）。

※ 平成26年度の補正予算以降、地方消費者行政活性化交付金（基金）から地方消費者行政推進交付金へ移行し、さらに平成30年度の当初予算以降、地方消費者行政強化交付金へ移行しているため、平成26年度から令和2年度までは、基金と交付金の合計額となっている（基金は令和2年度で終了）。

都道府県名 (再掲)	平成25年度		平成26年度		平成27年度		平成28年度		平成29年度	
	自主財源	基金	自主財源	基金及び 交付金	自主財源	基金及び 交付金	自主財源	基金及び 交付金	自主財源	基金及び 交付金
北海道	417,014	120,490	329,997	120,565	296,569	136,061	296,831	130,571	295,868	147,478
青森県	85,293	37,810	49,602	33,652	55,650	33,884	84,704	31,514	46,200	42,157
岩手県	158,851	67,834	212,858	66,681	110,768	82,263	99,041	65,666	109,470	54,605
宮城県	69,013	98,060	52,367	97,787	47,908	91,511	47,882	105,370	46,352	95,612
秋田県	20,733	33,419	24,048	31,126	21,307	31,039	23,971	32,540	23,629	34,633
山形県	51,908	52,396	55,351	51,089	60,718	44,569	62,277	40,993	58,868	48,088
福島県	121,346	343,273	96,623	313,243	114,908	218,433	74,334	159,050	69,180	139,019
茨城県	201,589	141,805	173,870	88,716	175,450	84,959	180,231	81,994	186,184	78,723
栃木県	149,435	42,787	137,262	46,291	140,084	51,253	136,794	52,770	137,784	53,919
群馬県	124,993	34,223	131,205	35,021	127,727	37,134	135,473	34,749	132,991	37,085
埼玉県	222,376	134,715	217,491	107,013	204,891	153,379	198,664	130,008	175,252	168,013
千葉県	277,208	99,501	283,567	121,107	275,095	113,422	255,523	111,408	248,055	111,249
東京都	1,140,890	283,441	1,234,047	247,877	1,270,257	280,495	1,172,877	272,130	1,268,038	265,999
神奈川県	155,876	49,862	150,022	44,666	151,187	44,342	139,095	53,042	143,366	56,871
新潟県	63,286	57,850	44,267	59,939	45,165	61,138	50,054	52,355	47,142	55,965
富山県	28,408	41,120	59,169	31,763	34,028	34,011	38,912	33,502	35,891	31,973
石川県	37,500	38,879	38,572	33,770	25,786	36,433	43,087	36,209	42,687	40,734
福井県	50,883	22,926	48,615	23,036	49,925	24,004	47,984	23,925	45,649	28,320
山梨県	12,802	27,232	14,207	22,866	14,192	40,680	16,311	25,209	26,234	35,974
長野県	61,453	41,729	59,784	36,915	61,577	132,968	66,798	46,805	63,160	44,835
岐阜県	44,966	52,031	47,315	42,026	52,302	52,320	51,971	49,853	55,696	54,561
静岡県	102,991	38,933	99,946	40,864	100,243	49,750	96,333	79,845	92,063	76,098
愛知県	130,302	85,337	120,778	78,168	128,185	108,238	144,234	153,313	152,199	183,021
三重県	81,995	25,064	72,099	26,274	70,876	34,389	87,094	40,574	85,263	39,874
滋賀県	70,798	45,970	66,923	38,798	70,129	51,412	67,861	56,464	62,784	60,599
京都府	52,275	43,717	61,129	42,932	54,546	45,433	81,045	50,616	62,147	50,471
大阪府	371,885	141,124	397,445	157,523	401,461	165,399	394,559	168,655	410,758	185,666
兵庫県	257,434	114,375	270,399	101,986	264,114	118,269	296,602	129,057	270,207	138,069
奈良県	46,019	33,150	44,476	34,201	44,922	34,529	44,051	34,443	60,051	40,372
和歌山県	10,132	37,633	18,990	35,584	10,551	35,089	11,591	39,364	3,358	51,712
鳥取県	31,771	20,588	30,177	21,253	32,027	23,301	32,083	29,732	31,596	27,376
島根県	18,395	23,616	20,336	20,588	18,450	19,134	19,655	18,646	20,178	19,218
岡山県	54,014	22,136	60,460	26,343	44,418	31,123	49,217	28,506	49,492	32,833
広島県	65,602	39,622	64,738	37,800	63,388	38,106	60,624	47,446	61,355	48,293
山口県	42,680	44,913	42,848	56,399	47,355	47,336	52,428	50,248	55,327	49,378
徳島県	26,196	24,686	24,476	19,985	23,922	29,395	26,595	31,911	28,183	88,278
香川県	17,514	13,955	17,696	13,251	16,100	3,112	15,766	3,233	15,398	3,252
愛媛県	39,010	32,811	38,393	30,445	39,422	33,457	38,752	31,622	39,413	33,324
高知県	21,433	18,014	21,820	19,662	23,289	22,567	22,521	21,324	28,026	27,844
福岡県	105,359	104,886	129,374	124,592	136,195	103,599	137,968	108,966	139,044	109,022
佐賀県	49,205	22,148	53,969	22,083	48,543	25,842	41,061	22,111	46,992	24,218
長崎県	97,995	53,501	105,208	39,864	102,127	39,164	100,252	42,896	97,941	57,506
熊本県	47,380	52,587	56,931	39,904	44,979	46,093	47,249	45,214	41,090	50,968
大分県	35,799	29,395	35,501	34,280	40,390	40,011	41,319	39,311	37,533	44,852
宮崎県	35,215	27,284	33,237	31,643	31,601	36,276	24,276	24,674	36,085	31,646
鹿児島県	57,359	63,238	76,649	44,002	69,268	51,360	69,117	51,484	79,706	51,876
沖縄県	25,268	26,898	34,077	19,825	22,735	31,617	18,838	32,275	15,340	40,916
合計	5,389,849	3,006,964	5,458,314	2,813,398	5,284,730	3,048,299	5,243,905	2,951,593	5,279,225	3,192,495

単位：(千円)

令和元年度		令和2年度		令和3年度		令和4年度		令和5年度		増減	都道府県名 (再掲)
自主財源	基金及び 交付金	自主財源	基金及び 交付金	自主財源	交付金	自主財源	交付金	自主財源	交付金		
314,529	118,014	316,364	117,398	413,026	107,016	408,574	101,910	431,888	109,729	23,314	北海道
59,791	23,934	68,163	19,875	89,242	16,995	74,665	17,105	77,818	12,899	3,153	青森県
231,648	31,006	264,323	18,729	269,529	16,070	279,901	5,325	285,329	5,478	5,428	岩手県
85,906	46,840	95,772	34,945	94,903	17,006	98,773	11,615	104,708	8,109	5,935	宮城県
28,899	24,356	47,266	7,920	49,350	7,822	55,706	13,091	59,233	10,920	3,527	秋田県
66,894	23,593	69,320	21,052	71,189	18,042	76,027	14,497	77,060	11,995	1,033	山形県
74,132	106,206	102,074	112,984	107,764	92,650	96,081	46,144	107,482	42,284	11,401	福島県
211,564	54,664	244,500	40,785	257,992	36,202	261,898	33,767	286,103	31,021	24,205	茨城県
154,875	30,927	177,672	18,542	174,614	26,173	184,155	13,357	186,629	11,556	2,474	栃木県
132,232	26,398	141,213	24,011	167,296	7,326	177,099	7,725	184,821	7,149	7,722	群馬県
231,420	66,294	277,296	60,951	251,644	63,758	285,248	61,032	289,427	63,361	4,179	埼玉県
281,239	62,352	324,333	41,897	331,683	43,584	320,152	36,863	344,498	31,047	24,346	千葉県
1,252,773	188,391	1,347,660	128,186	1,367,805	120,496	1,440,619	140,198	1,542,641	152,410	102,022	東京都
151,093	32,528	168,460	30,106	170,519	28,949	170,740	27,897	178,108	29,131	7,368	神奈川県
63,239	39,181	70,903	38,717	79,659	31,150	78,961	29,653	88,641	29,169	9,680	新潟県
45,857	13,683	51,180	12,043	52,540	11,768	60,009	3,991	60,904	3,840	895	富山県
55,908	29,082	69,803	27,657	73,375	25,104	80,636	22,802	91,189	25,162	10,553	石川県
55,914	11,108	54,944	9,972	58,967	8,497	62,232	8,976	58,989	9,728	▲ 3,243	福井県
26,641	32,030	37,918	28,915	36,244	28,908	38,608	29,066	49,559	27,381	10,951	山梨県
83,890	41,991	90,250	33,848	94,151	29,383	101,311	24,589	106,165	23,892	4,854	長野県
73,221	23,195	74,641	20,662	75,315	13,568	80,101	14,555	82,532	15,067	2,431	岐阜県
121,557	39,341	129,591	34,618	127,663	32,778	145,519	38,696	159,088	39,663	13,569	静岡県
199,488	108,555	200,495	127,425	211,992	126,815	212,360	113,137	209,227	114,654	▲ 3,133	愛知県
88,733	16,614	87,832	9,163	104,094	9,608	99,301	10,780	109,618	12,097	10,317	三重県
80,262	28,418	93,190	28,184	91,852	27,439	102,578	22,882	104,332	24,651	1,754	滋賀県
102,421	23,452	93,681	21,766	100,781	20,812	108,157	26,949	104,817	25,380	▲ 3,340	京都府
433,844	117,251	449,490	100,092	503,082	93,023	479,451	93,952	518,690	94,430	39,239	大阪府
267,524	98,919	286,055	97,062	292,200	97,889	302,453	101,414	301,677	105,778	▲ 776	兵庫県
62,032	25,434	75,900	22,740	70,409	18,532	134,250	19,542	139,887	18,425	5,637	奈良県
11,835	30,000	12,920	31,306	12,180	28,800	12,755	30,306	14,811	28,296	2,056	和歌山県
34,749	16,697	37,389	11,368	43,032	8,204	39,261	6,883	43,859	4,930	4,598	鳥取県
27,275	15,272	32,121	5,750	34,578	5,812	32,721	6,292	35,289	5,497	2,568	島根県
61,016	16,733	68,436	10,960	72,180	6,703	68,405	6,607	68,112	4,961	▲ 293	岡山県
69,358	25,163	93,515	19,014	94,538	18,760	92,013	18,900	98,390	18,382	6,377	広島県
75,718	36,131	77,043	34,328	70,866	31,669	75,181	25,330	81,752	25,530	6,571	山口県
40,824	64,756	39,849	58,783	41,125	62,265	49,499	61,504	55,101	60,141	5,602	徳島県
13,051	3,299	16,435	642	15,637	751	14,649	429	14,779	522	130	香川県
54,829	14,513	53,355	11,314	59,993	11,814	64,093	7,071	66,831	7,683	2,738	愛媛県
29,558	17,200	30,261	18,048	32,085	15,241	38,646	10,896	38,966	10,595	320	高知県
152,804	77,250	165,811	73,559	172,887	68,072	191,341	64,883	201,322	67,327	9,981	福岡県
48,448	22,167	51,185	19,192	57,402	12,387	60,401	7,807	60,138	8,345	▲ 263	佐賀県
119,827	31,015	124,899	38,230	138,986	29,445	141,051	29,191	144,473	30,055	3,422	長崎県
43,623	43,679	66,529	29,667	77,627	28,897	72,717	26,195	78,722	27,140	6,005	熊本県
47,450	28,095	53,172	24,801	50,950	29,933	51,398	20,997	55,941	17,736	4,543	大分県
36,780	28,964	43,997	27,418	44,963	31,967	43,913	31,939	48,085	35,980	4,172	宮崎県
97,774	38,599	106,549	32,712	101,964	24,167	108,063	16,859	119,734	18,752	11,671	鹿児島県
26,077	26,476	29,577	23,682	30,011	24,601	31,922	17,615	29,720	21,511	▲ 2,202	沖縄県
6,028,522	2,019,766	6,613,332	1,761,019	6,939,884	1,616,851	7,203,594	1,481,214	7,597,085	1,489,789	393,491	合計

5-2 消費生活相談員に係る人件費の動向

(1) 概況

消費生活相談員に係る人件費について、令和4年度の最終予算額は6,935,392千円で、令和5年度の当初予算額は7,196,942千円である。

(2) 相談員に係る人件費の動向

単位（千円）

	平成21年度	平成22年度	平成23年度	平成24年度	平成25年度	平成26年度	平成27年度
全自治体計	4,862,516	5,645,120	6,128,455	6,128,055	6,131,044	6,185,490	6,066,168
基金及び交付金	184,189 (3.8%)	965,213 (17.1%)	1,327,276 (21.7%)	1,170,636 (19.1%)	1,216,135 (19.8%)	1,279,833 (20.7%)	1,349,749 (22.3%)
自主財源	4,678,327 (96.2%)	4,679,907 (82.9%)	4,801,179 (78.3%)	4,957,419 (80.9%)	4,914,909 (80.2%)	4,905,657 (79.3%)	4,716,419 (77.7%)
都道府県	1,405,525	1,510,968	1,575,251	1,564,133	1,503,770	1,493,460	1,402,561
基金及び交付金	37,112 (2.6%)	131,738 (8.7%)	157,297 (10.0%)	151,375 (9.7%)	148,208 (9.9%)	145,379 (9.7%)	147,300 (10.5%)
自主財源	1,368,413 (97.4%)	1,379,230 (91.3%)	1,417,954 (90.0%)	1,412,758 (90.3%)	1,355,562 (90.1%)	1,348,081 (90.3%)	1,255,261 (89.5%)
政令市	680,014	831,789	900,867	850,272	754,087	732,556	646,299
基金及び交付金	7,603 (1.1%)	120,264 (14.5%)	164,935 (18.3%)	145,574 (17.1%)	117,179 (15.5%)	107,310 (14.6%)	77,468 (12.0%)
自主財源	672,411 (98.9%)	711,525 (85.5%)	735,932 (81.7%)	704,698 (82.9%)	636,908 (84.5%)	625,246 (85.4%)	568,831 (88.0%)
市区町村等	2,776,977	3,302,363	3,652,337	3,713,650	3,873,187	3,959,474	4,017,308
基金及び交付金	139,474 (5.0%)	713,211 (21.6%)	1,005,044 (27.5%)	873,687 (23.5%)	950,748 (24.5%)	1,027,144 (25.9%)	1,124,981 (28.0%)
自主財源	2,637,503 (95.0%)	2,589,152 (78.4%)	2,647,293 (72.5%)	2,839,963 (76.5%)	2,922,439 (75.5%)	2,932,330 (74.1%)	2,892,327 (72.0%)

	平成28年度	平成29年度	平成30年度	令和元年度	令和2年度	令和3年度	令和4年度	令和5年度	前年度差
全自治体計	6,091,908	6,345,122	6,534,730	5,995,659	6,774,483	6,952,810	6,935,392	7,196,942	261,550
基金及び交付金	1,469,301 (24.1%)	1,688,238 (26.6%)	1,508,812 (23.1%)	1,167,681 (19.5%)	1,128,214 (16.7%)	1,048,536 (15.1%)	849,594 (12.3%)	824,842 (11.5%)	▲ 24,752
自主財源	4,622,607 (75.9%)	4,656,884 (73.4%)	5,025,918 (76.9%)	4,827,978 (80.5%)	5,646,269 (83.3%)	5,904,274 (84.9%)	6,085,798 (87.7%)	6,372,100 (88.5%)	286,302
都道府県	1,305,381	1,436,619	1,429,794	1,181,719	1,425,520	1,417,238	1,454,660	1,519,982	65,322
基金及び交付金	135,663 (10.4%)	203,663 (14.2%)	148,197 (10.4%)	81,960 (6.9%)	140,506 (9.9%)	121,694 (8.6%)	56,516 (3.9%)	56,897 (3.7%)	381
自主財源	1,169,718 (89.6%)	1,232,956 (85.8%)	1,281,597 (89.6%)	1,099,759 (93.1%)	1,285,014 (90.1%)	1,295,544 (91.4%)	1,398,144 (96.1%)	1,463,085 (96.3%)	64,941
政令市	569,997	618,151	667,086	551,302	653,542	689,032	680,544	701,075	20,531
基金及び交付金	102,379 (18.0%)	66,618 (10.8%)	59,612 (8.9%)	38,432 (7.0%)	28,876 (4.4%)	31,315 (4.5%)	20,718 (3.0%)	20,749 (3.0%)	31
自主財源	467,618 (82.0%)	551,533 (89.2%)	607,474 (91.1%)	512,870 (93.0%)	624,666 (95.6%)	657,717 (95.5%)	659,826 (97.0%)	680,326 (97.0%)	20,500
市区町村等	4,216,530	4,290,352	4,437,850	4,262,638	4,695,421	4,846,540	4,800,188	4,975,885	175,697
基金及び交付金	1,231,259 (29.2%)	1,417,957 (33.0%)	1,301,003 (29.3%)	1,047,289 (24.6%)	958,832 (20.4%)	895,527 (18.5%)	772,360 (16.1%)	747,196 (15.0%)	▲ 25,164
自主財源	2,985,271 (70.8%)	2,872,395 (67.0%)	3,136,847 (70.7%)	3,215,349 (75.4%)	3,736,589 (79.6%)	3,951,013 (81.5%)	4,027,828 (83.9%)	4,228,689 (85.0%)	200,861

※ 広域連合及び一部事務組合を含む。

※ 令和4年度までは最終予算であり、令和5年度は当初予算である。

※ 「基金及び交付金」欄については、平成25年度までは基金のみの額、平成26年度から令和2年度までは基金と交付金の合計額となっている（基金は令和2年度で終了）。

(3) 消費者行政予算（狭義）に占める相談員に係る人件費の割合

	平成21年度	平成22年度	平成23年度	平成24年度	平成25年度	平成26年度	平成27年度
全自治体計	34.9%	33.5%	33.8%	36.4%	38.8%	40.8%	41.6%
基金及び交付金	4.5%	14.6%	20.3%	19.4%	20.4%	25.1%	27.4%
自主財源	47.5%	45.5%	41.5%	45.9%	50.0%	48.7%	48.8%
都道府県	25.1%	23.0%	20.9%	24.2%	24.2%	26.5%	28.1%
基金及び交付金	2.0%	4.7%	7.0%	5.9%	5.5%	6.9%	8.5%
自主財源	36.9%	36.8%	26.9%	33.8%	38.2%	38.3%	38.5%
政令市	34.9%	36.4%	39.9%	39.1%	38.7%	38.1%	32.3%
基金及び交付金	2.5%	18.0%	22.1%	21.9%	22.9%	26.7%	16.3%
自主財源	41.1%	44.1%	48.6%	46.6%	44.3%	41.1%	37.3%
市区町村等	43.4%	41.2%	43.8%	46.9%	50.7%	52.1%	52.8%
基金及び交付金	7.4%	23.0%	28.3%	30.8%	34.1%	39.9%	41.3%
自主財源	58.5%	52.6%	55.3%	55.8%	60.3%	58.3%	59.3%

	平成28年度	平成29年度	平成30年度	令和元年度	令和2年度	令和3年度	令和4年度	令和5年度	前年度差
全自治体計	41.7%	41.7%	45.0%	41.7%	45.8%	47.0%	45.7%	44.9%	▲ 0.8
基金及び交付金	29.7%	32.1%	41.2%	35.6%	36.7%	36.3%	29.4%	28.6%	▲ 0.8
自主財源	47.8%	46.8%	46.3%	43.5%	48.2%	49.6%	49.5%	48.5%	▲ 1.0
都道府県	26.1%	28.3%	29.6%	24.4%	28.7%	29.1%	28.4%	26.6%	▲ 1.8
基金及び交付金	8.0%	11.7%	12.5%	7.6%	12.7%	11.3%	4.5%	4.6%	0.1
自主財源	35.5%	36.8%	35.1%	29.2%	33.3%	34.1%	36.0%	32.6%	▲ 3.4
政令市	27.9%	29.6%	35.6%	29.5%	35.0%	36.1%	34.3%	36.0%	1.7
基金及び交付金	21.0%	14.0%	18.7%	13.4%	10.3%	11.6%	8.3%	8.0%	▲ 0.3
自主財源	30.0%	34.2%	39.1%	32.4%	39.4%	40.1%	38.0%	40.3%	2.3
市区町村等	55.7%	53.4%	56.9%	55.7%	59.1%	60.5%	59.5%	59.5%	0.0
基金及び交付金	44.6%	46.5%	60.3%	55.0%	57.0%	58.2%	55.2%	53.5%	▲ 1.7
自主財源	62.0%	57.7%	55.5%	56.0%	59.6%	61.1%	60.4%	60.7%	0.3

※ 広域連合及び一部事務組合を含む。

※ 令和4年度までは最終予算であり、令和5年度は当初予算である。

※ 平成26年度の補正予算以降、地方消費者行政活性化交付金（基金）から地方消費者行政推進交付金へ移行し、

さらに平成30年度の当初予算以降、地方消費者行政強化交付金へ移行しているため、

「基金及び交付金」欄については、平成25年度までは基金のみの割合、平成26年度から令和2年度までは基金と交付金の合計割合となっている（基金は令和2年度で終了）。

6. 事業の実施状況

6-1 相談事業の実施状況

(1) 概況

令和5年度における消費生活センターの相談業務の実施体制について、「直営」による実施が739自治体で、その他（委託、指定管理等を含む。）が69自治体となっている。

令和4年度における相談件数については、1,007,784件（令和3年度から57,203件増）となっている。うち「あっせん件数」は101,352件（同15,966件増）で、「あっせんの割合」は10.1%（同1.1ポイント増）となっている。

(2) 消費生活センターにおける相談業務の実施状況（自治体数）

	都道府県													
	平成22年	平成23年	平成24年	平成25年	平成26年	平成27年	平成28年	平成29年	平成30年	平成31年	令和2年	令和3年	令和4年	令和5年
直営	40	40	39	39	39	39	39	39	39	39	39	39	40	39
法人委託	6	6	7	7	7	7	7	7	7	7	7	7	6	7
個人委託	0	0	0	0	0	0	0	0	0	0	0	0	0	0
指定管理	1	1	1	1	1	1	1	1	1	1	1	1	1	1
その他	0	0	0	0	0	0	0	0	0	0	0	0	0	0

	政令市													
	平成22年	平成23年	平成24年	平成25年	平成26年	平成27年	平成28年	平成29年	平成30年	平成31年	令和2年	令和3年	令和4年	令和5年
直営	13	13	14	13	14	14	14	14	14	14	14	15	14	14
法人委託	5	5	5	5	5	5	5	5	5	5	5	4	5	5
個人委託	0	0	0	1	0	0	0	0	0	0	0	0	0	0
指定管理	1	1	1	1	1	1	1	1	1	1	1	1	1	1
その他	0	0	0	0	0	0	0	0	0	0	0	0	0	0

	市区町村等													
	平成22年	平成23年	平成24年	平成25年	平成26年	平成27年	平成28年	平成29年	平成30年	平成31年	令和2年	令和3年	令和4年	令和5年
直営	414	477	519	539	556	573	604	635	658	663	674	682	683	686
法人委託	31	35	36	35	35	38	36	36	38	37	37	37	41	40
個人委託	16	22	22	30	33	37	24	24	32	31	20	15	13	13
指定管理	1	1	1	1	1	1	1	1	1	1	1	1	1	1
その他	3	3	3	1	2	3	1	3	2	2	2	2	2	1

	全体														
	平成22年	平成23年	平成24年	平成25年	平成26年	平成27年	平成28年	平成29年	平成30年	平成31年	令和2年	令和3年	令和4年	令和5年	増減
直営	467	530	572	591	609	626	657	688	711	716	727	736	737	739	2
法人委託	42	46	48	47	47	50	48	48	50	49	49	48	52	52	0
個人委託	16	22	22	31	33	37	24	24	32	31	20	15	13	13	0
指定管理	3	3	3	3	3	3	3	3	3	3	3	3	3	3	0
その他	3	3	3	1	2	3	1	3	2	2	2	2	2	1	▲1

※ 広域連合及び一部事務組合を含む。

※ 増減は令和4年との比較。

(3) 相談業務の実施状況（受付件数）

単位（件）

	平成21年度	平成22年度	平成23年度	平成24年度	平成25年度	平成26年度	平成27年度
全自治体計	1,063,167	1,013,557	982,434	953,652	1,030,219	1,044,958	1,031,187
うちあっせん件数	73,610	73,000	70,471	71,790	82,493	86,303	86,316
あっせんの割合	6.9%	7.2%	7.2%	7.5%	8.0%	8.3%	8.4%
都道府県	404,624	361,013	330,690	305,641	317,264	309,448	300,208
うちあっせん件数	20,591	19,148	17,669	17,432	19,237	20,275	18,540
あっせんの割合	5.1%	5.3%	5.3%	5.7%	6.1%	6.6%	6.2%
政令市	182,369	187,135	189,889	181,143	199,389	200,419	197,733
うちあっせん件数	12,244	13,907	13,258	12,255	12,878	12,386	12,451
あっせんの割合	6.7%	7.4%	7.0%	6.8%	6.5%	6.2%	6.3%
市区町村等	476,174	465,409	461,855	466,868	513,566	535,091	533,246
うちあっせん件数	40,775	39,945	39,544	42,103	50,378	53,642	55,325
あっせんの割合	8.6%	8.6%	8.6%	9.0%	9.8%	10.0%	10.4%

	平成28年度	平成29年度	平成30年度	令和元年度	令和2年度	令和3年度	令和4年度	増減
全自治体計	988,906	1,036,855	1,094,041	1,043,007	1,038,161	950,581	1,007,784	57,203
うちあっせん件数	86,633	86,072	84,084	93,658	93,271	85,386	101,352	15,966
あっせんの割合	8.8%	8.3%	7.7%	9.0%	9.0%	9.0%	10.1%	1.1
都道府県	277,039	275,778	269,173	256,992	262,319	236,475	249,225	12,750
うちあっせん件数	17,790	17,727	15,804	17,235	17,772	16,122	20,186	4,064
あっせんの割合	6.4%	6.4%	5.9%	6.7%	6.8%	6.8%	8.1%	1.3
政令市	190,978	192,870	194,949	188,139	184,448	167,682	179,592	11,910
うちあっせん件数	12,525	12,176	11,305	11,421	10,796	10,498	13,163	2,665
あっせんの割合	6.6%	6.3%	5.8%	6.1%	5.9%	6.3%	7.3%	1.1
市区町村等	520,889	568,207	629,919	597,876	591,394	546,424	578,967	32,543
うちあっせん件数	56,318	56,169	56,975	65,002	64,703	58,766	68,003	9,237
あっせんの割合	10.8%	9.9%	9.0%	10.9%	10.9%	10.8%	11.7%	1.0

※ 広域連合及び一部事務組合を含む。

※ 増減は令和3年度との比較。

※ 相談受付件数及びあっせん件数については、一部地方公共団体から数値の訂正の申出があったことに伴い、令和2年度に平成30年度の数字を訂正した。

(4) 都道府県別 相談業務の実施状況 (受付件数)

単位 (件)

都道府県名	平成21年度		平成22年度		平成23年度		平成24年度	
		うち あっせん 件数		うち あっせん 件数		うち あっせん 件数		うち あっせん 件数
1 北海道	38,976	3,149	36,497	3,468	35,492	2,805	32,818	2,386
2 青森県	13,245	754	11,496	825	9,507	849	8,824	876
3 岩手県	14,491	593	13,374	574	11,083	512	10,647	584
4 宮城県	24,756	1,036	22,713	856	19,649	738	19,570	1,205
5 秋田県	6,914	391	6,371	479	5,577	416	5,736	484
6 山形県	8,510	726	8,326	705	7,804	756	8,917	882
7 福島県	16,803	659	14,942	757	13,436	724	11,784	989
8 茨城県	25,229	1,626	23,279	1,707	22,225	1,643	20,635	1,707
9 栃木県	17,683	689	15,450	796	14,907	890	15,965	892
10 群馬県	17,013	1,006	17,124	1,121	16,301	971	16,485	1,193
11 埼玉県	49,231	4,214	48,261	4,619	49,329	4,717	46,720	4,695
12 千葉県	44,044	2,802	43,389	2,849	43,492	2,758	42,165	3,009
13 東京都	128,420	10,468	125,808	9,524	123,934	8,918	118,087	8,371
14 神奈川県	65,972	6,773	65,009	6,681	65,371	6,459	62,800	6,009
15 新潟県	16,001	628	15,995	765	15,447	788	14,831	971
16 富山県	10,609	520	10,526	458	10,299	619	9,267	496
17 石川県	9,368	442	8,524	465	7,891	470	7,744	590
18 福井県	9,155	785	8,194	708	8,241	664	7,947	687
19 山梨県	6,792	228	5,407	261	5,928	331	5,963	308
20 長野県	22,155	665	19,230	791	18,739	781	17,731	830
21 岐阜県	13,077	981	12,469	843	12,391	708	12,522	767
22 静岡県	24,810	1,474	23,147	1,406	24,054	1,392	24,218	1,504
23 愛知県	45,046	2,312	42,955	2,388	42,497	2,527	41,808	2,149
24 三重県	10,792	408	10,774	623	10,534	610	9,859	482
25 滋賀県	14,136	1,027	12,942	1,121	12,551	1,060	12,032	1,153
26 京都府	20,814	1,018	19,167	1,045	18,903	846	18,482	948
27 大阪府	72,725	4,834	71,456	5,195	72,431	5,214	67,726	4,919
28 兵庫県	51,286	4,672	42,796	4,273	40,421	3,940	43,062	4,060
29 奈良県	11,125	1,086	10,690	926	10,755	981	10,112	1,012
30 和歌山県	6,635	370	6,536	466	6,535	484	6,486	531
31 鳥取県	7,790	631	6,741	443	6,007	369	6,386	464
32 島根県	7,847	338	6,647	265	5,488	259	5,654	323
33 岡山県	17,192	1,139	16,197	1,180	15,635	1,171	15,402	1,267
34 広島県	31,200	1,812	29,573	1,726	27,230	1,643	26,753	1,698
35 山口県	14,141	938	14,129	885	13,455	820	12,399	837
36 徳島県	5,864	286	5,725	313	5,087	259	4,804	359
37 香川県	10,090	523	8,090	377	7,460	369	6,969	433
38 愛媛県	8,239	372	7,743	422	7,753	537	7,435	590
39 高知県	7,668	450	7,571	398	6,319	431	5,814	406
40 福岡県	52,980	4,478	56,043	4,805	53,694	4,568	52,186	4,825
41 佐賀県	8,803	1,780	8,556	970	7,992	1,056	7,595	1,119
42 長崎県	12,567	1,138	11,521	1,221	11,422	1,092	11,655	1,170
43 熊本県	17,977	537	16,392	614	15,088	743	16,775	740
44 大分県	7,919	425	8,153	547	7,771	466	7,551	484
45 宮崎県	10,850	638	12,081	432	11,072	379	11,541	526
46 鹿児島県	17,021	1,467	16,128	1,198	16,427	1,099	14,963	1,088
47 沖縄県	9,615	368	9,420	509	8,810	639	8,827	772
合計	1,063,576	73,656	1,013,557	73,000	982,434	70,471	953,652	71,790

※ 広域連合及び一部事務組合を含む。

※ 増減は令和3年度との比較。

※ 相談受付件数及びあっせん件数については、一部地方公共団体から数値の訂正の申出があったことに伴い、令和2年度に平成30年度の数字を訂正した。

単位(件)

都道府県名 (再掲)	平成25年度		平成26年度		平成27年度		平成28年度		平成29年度	
		うち あっせん 件数		うち あっせん 件数		うち あっせん 件数		うち あっせん 件数		うち あっせん 件数
北海道	34,642	2,773	34,175	3,019	34,634	3,214	33,543	3,058	38,280	3,247
青森県	9,209	940	8,522	959	8,514	1,039	8,336	1,132	7,994	1,168
岩手県	11,388	856	11,631	638	11,245	665	10,577	719	10,649	650
宮城県	20,997	1,320	21,019	1,912	19,888	2,136	17,921	1,298	18,245	1,303
秋田県	6,331	667	6,305	627	6,298	613	5,838	576	5,929	637
山形県	8,317	737	8,482	815	8,498	1,015	7,316	1,033	7,708	1,057
福島県	12,236	1,071	12,162	1,024	12,821	1,240	12,495	1,203	12,821	1,163
茨城県	21,428	2,095	22,603	3,354	23,189	2,011	21,242	2,132	20,370	2,159
栃木県	16,080	1,031	16,193	1,069	16,642	1,145	15,233	1,151	19,646	1,128
群馬県	17,654	1,305	17,306	1,229	17,917	1,172	17,220	1,251	19,487	1,273
埼玉県	50,429	5,086	50,623	5,678	50,582	5,838	47,893	5,491	50,395	5,661
千葉県	44,962	3,321	47,762	3,828	48,852	3,363	47,360	3,476	49,161	3,411
東京都	126,695	10,574	129,010	10,413	127,510	10,284	120,815	10,036	118,106	10,166
神奈川県	69,520	6,162	70,345	5,805	71,608	5,556	69,538	5,551	67,450	5,625
新潟県	16,995	1,019	16,959	949	17,214	932	15,264	790	17,258	1,021
富山県	10,183	635	8,744	728	9,258	586	9,174	582	9,681	629
石川県	8,455	736	8,225	769	8,092	908	7,975	936	8,683	788
福井県	8,348	743	8,177	748	7,269	806	7,594	791	8,626	668
山梨県	6,691	293	6,369	263	6,469	237	6,353	235	7,730	322
長野県	17,053	1,048	16,635	1,278	16,305	1,486	15,434	1,375	15,931	1,313
岐阜県	13,343	750	13,184	700	13,003	734	12,670	709	15,431	1,405
静岡県	25,666	1,878	26,142	1,971	26,182	2,135	25,009	1,985	28,579	1,830
愛知県	46,371	2,195	47,500	2,050	47,743	2,278	46,854	2,354	50,542	2,655
三重県	10,740	761	12,337	782	11,200	821	9,328	726	11,508	642
滋賀県	13,839	1,364	13,786	1,187	13,078	1,370	12,216	1,487	13,306	1,244
京都府	20,109	1,279	20,172	1,322	20,045	1,437	19,130	1,485	18,798	1,532
大阪府	73,981	5,206	75,939	5,485	76,387	6,409	75,659	6,718	69,827	5,731
兵庫県	48,322	4,170	49,453	4,389	47,490	4,168	45,017	4,995	42,012	5,023
奈良県	11,191	1,115	11,399	1,042	10,813	1,009	10,697	1,037	11,388	985
和歌山県	7,544	612	8,006	651	8,204	714	7,333	709	8,217	817
鳥取県	6,587	599	6,606	621	6,493	601	6,024	674	7,244	691
島根県	5,782	571	5,565	311	5,022	352	4,812	428	5,772	477
岡山県	17,968	1,369	18,555	1,369	18,253	1,363	18,757	1,331	22,134	1,213
広島県	29,515	2,015	29,866	2,132	26,156	1,683	25,432	2,433	30,127	1,823
山口県	14,099	1,012	14,461	1,054	13,492	1,020	12,789	1,207	15,493	1,088
徳島県	5,506	668	5,742	436	5,611	561	5,796	650	7,251	571
香川県	7,632	475	7,912	529	7,787	647	7,616	818	9,544	885
愛媛県	8,875	820	9,170	843	8,297	583	8,412	576	8,998	551
高知県	5,966	467	5,830	424	5,616	388	5,563	416	6,075	447
福岡県	55,551	5,301	57,011	5,471	53,615	5,093	51,368	4,917	55,263	4,867
佐賀県	8,168	1,236	8,692	1,978	8,201	1,146	7,555	1,080	8,261	961
長崎県	12,106	1,324	12,070	1,297	11,680	1,586	10,936	1,560	12,365	1,270
熊本県	18,971	1,219	19,443	1,269	19,162	1,207	19,990	1,364	19,261	1,590
大分県	8,377	806	8,300	782	7,775	977	7,972	911	8,670	932
宮崎県	12,144	541	12,626	907	12,513	1,137	11,513	509	12,158	502
鹿児島県	15,914	1,566	16,064	1,387	16,241	1,762	15,246	1,754	16,194	1,945
沖縄県	8,339	762	7,880	809	8,323	889	8,091	984	8,287	1,006
合計	1,030,219	82,493	1,044,958	86,303	1,031,187	86,316	988,906	86,633	1,036,855	86,072

- 6. 事業の実施状況 -

単位 (件)

平成30年度	令和元年度		令和2年度		令和3年度		令和4年度		増減		都道府県名 (再掲)	
	うち あっせん 件数	うち あっせん 件数	うち あっせん 件数	うち あっせん 件数	うち あっせん 件数	うち あっせん 件数	うち あっせん 件数	うち あっせん 件数	うち あっせん 件数			
37,382	3,289	36,384	5,630	35,754	3,461	33,780	3,322	34,759	4,137	979	815	北海道
8,874	1,256	7,994	1,477	8,576	1,216	7,598	1,372	7,985	1,093	387	▲ 279	青森県
10,071	819	10,101	867	10,326	971	10,920	912	12,103	1,011	1,183	99	岩手県
19,663	1,171	18,957	1,347	18,981	1,416	17,676	1,238	18,180	1,455	504	217	宮城県
6,121	697	6,769	894	5,910	752	5,730	678	6,457	688	727	10	秋田県
7,906	851	8,017	861	7,758	1,002	7,125	1,007	7,735	1,179	610	172	山形県
12,688	1,253	13,762	1,475	13,417	1,341	13,427	1,340	14,093	1,509	666	169	福島県
27,740	2,224	23,735	2,332	23,623	2,545	21,714	2,228	22,923	2,671	1,209	443	茨城県
21,036	1,167	18,056	1,502	17,655	1,387	15,238	1,202	16,250	1,357	1,012	155	栃木県
21,148	1,145	19,547	1,308	16,750	1,164	15,160	1,202	15,981	1,391	821	189	群馬県
58,616	4,887	54,034	5,348	54,541	8,270	49,836	4,903	53,363	5,836	3,527	933	埼玉県
60,042	3,936	57,510	3,943	54,701	4,448	48,980	4,300	52,130	5,416	3,150	1,116	千葉県
138,822	10,083	139,139	10,645	135,596	10,333	124,000	9,416	130,072	11,349	6,072	1,933	東京都
82,202	5,193	76,013	5,359	64,784	5,171	60,633	4,959	71,136	5,901	10,503	942	神奈川県
17,175	993	15,505	986	15,051	817	13,259	838	14,216	1,766	957	928	新潟県
9,795	666	8,605	976	9,033	645	8,009	466	8,736	625	727	159	富山県
8,865	892	8,090	715	8,774	781	7,938	755	8,431	951	493	196	石川県
8,502	862	7,814	820	7,467	1,023	7,239	968	7,333	1,059	94	91	福井県
8,279	434	7,536	584	7,393	563	6,786	532	7,402	680	616	148	山梨県
17,143	1,353	17,390	1,532	15,983	1,289	13,690	1,064	14,940	1,353	1,250	289	長野県
15,367	844	14,340	823	15,072	895	13,002	978	14,003	985	1,001	7	岐阜県
27,947	1,847	25,579	2,104	26,307	2,006	23,093	2,134	25,879	2,577	2,786	443	静岡県
50,748	2,493	46,954	2,754	49,213	2,486	43,298	2,429	45,487	3,065	2,189	636	愛知県
10,357	749	10,221	771	10,948	786	10,139	857	11,055	1,142	916	285	三重県
14,620	1,249	12,935	1,213	12,340	1,204	11,917	1,136	12,253	1,443	336	307	滋賀県
19,856	1,519	20,326	1,746	21,169	1,637	19,242	1,711	20,080	2,001	838	290	京都府
73,243	5,998	73,964	6,499	77,899	6,274	70,820	6,488	73,108	7,794	2,288	1,306	大阪府
47,259	4,769	44,655	4,678	48,335	4,713	45,722	4,044	47,586	4,639	1,864	595	兵庫県
12,751	998	11,467	1,001	11,242	999	9,844	809	10,808	1,161	964	352	奈良県
9,717	869	8,597	850	8,198	816	7,806	774	8,658	952	852	178	和歌山県
7,401	740	6,021	615	5,864	686	5,436	555	5,404	729	▲ 32	174	鳥取県
5,313	520	4,723	595	5,104	528	4,575	485	4,852	515	277	30	島根県
20,010	1,073	18,106	1,285	18,954	1,464	17,896	1,301	17,570	1,284	▲ 326	▲ 17	岡山県
26,720	1,707	24,652	1,915	24,768	1,922	22,730	1,826	23,056	1,888	326	62	広島県
13,649	1,075	11,571	1,164	11,536	1,188	10,223	1,140	10,884	1,334	661	194	山口県
6,847	544	6,337	846	6,358	870	5,811	735	6,301	964	490	229	徳島県
8,439	833	7,528	738	7,738	742	6,331	712	7,534	1,112	1,203	400	香川県
9,011	521	8,010	596	8,544	658	8,236	655	8,302	757	66	102	愛媛県
5,790	330	5,215	395	5,312	447	4,991	519	5,205	676	214	157	高知県
50,720	4,550	50,973	4,851	52,278	4,876	47,174	4,669	49,275	5,162	2,101	493	福岡県
7,448	910	7,755	1,195	8,204	1,043	7,481	1,091	7,443	1,015	▲ 38	▲ 76	佐賀県
10,756	1,252	10,221	1,509	11,513	1,488	10,352	1,365	10,599	1,388	247	23	長崎県
16,620	1,644	16,260	1,809	16,633	1,684	15,083	1,568	15,752	2,055	669	487	熊本県
7,801	904	9,370	1,236	8,378	1,260	7,639	1,076	8,217	1,133	578	57	大分県
10,659	517	9,858	837	10,355	566	10,805	953	11,106	808	301	▲ 145	宮崎県
15,081	1,295	13,390	1,288	14,083	1,609	13,409	1,366	13,956	1,646	547	280	鹿児島県
7,841	1,163	9,021	1,744	9,743	1,829	8,788	1,308	9,186	1,700	398	392	沖縄県
1,094,041	84,084	1,043,007	93,658	1,038,161	93,271	950,581	85,386	1,007,784	101,352	57,203	15,966	合計

(5) 都道府県別 相談対応状況 (相談分担率※)

※相談分担率 = (当該都道府県の政令市及び市区町村等の消費生活センター又は相談窓口が受けた相談件数)

／ (当該都道府県全体の相談件数 (当該都道府県の政令市及び市区町村等の消費生活センター又は相談窓口が受けた相談件数 + 当該都道府県の消費生活センターが受けた相談件数))

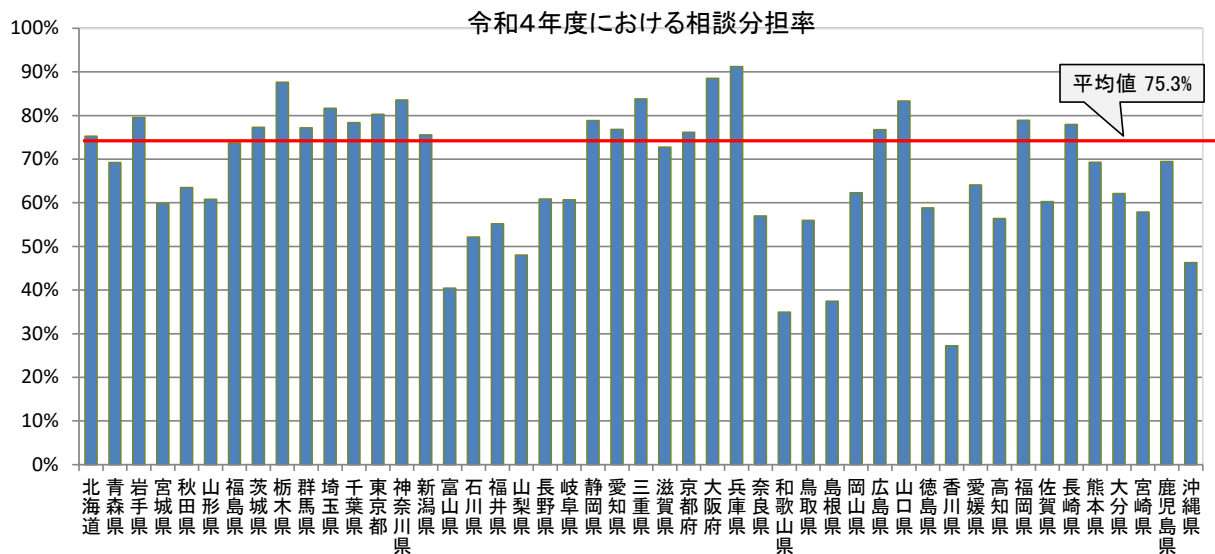

- 6. 事業の実施状況 -

都道府県	平成21年度	平成22年度	平成23年度	平成24年度	平成25年度	平成26年度	平成27年度	平成28年度	平成29年度	平成30年度	令和元年度	令和2年度	令和3年度	令和4年度
1 北海道	80.8%	80.0%	81.4%	82.7%	82.9%	82.8%	82.9%	82.4%	84.1%	83.4%	82.4%	75.2%	74.0%	75.2%
2 青森県	43.8%	42.5%	41.2%	43.6%	43.8%	63.7%	65.9%	66.8%	66.2%	68.3%	72.1%	68.0%	68.9%	69.2%
3 岩手県	42.7%	51.7%	61.1%	68.1%	72.1%	75.0%	73.1%	73.5%	73.1%	78.4%	81.5%	79.8%	79.5%	79.6%
4 宮城県	57.9%	56.1%	57.6%	56.9%	54.1%	58.0%	61.1%	60.3%	60.5%	61.3%	59.5%	56.8%	56.7%	59.8%
5 秋田県	49.9%	50.9%	52.9%	53.7%	56.0%	59.9%	61.4%	61.5%	61.6%	66.3%	61.5%	63.0%	65.1%	63.5%
6 山形県	51.4%	51.2%	53.4%	58.0%	60.7%	61.6%	61.4%	57.4%	57.3%	61.0%	62.4%	62.3%	61.5%	60.8%
7 福島県	53.7%	48.3%	48.3%	48.4%	50.9%	51.7%	52.6%	54.9%	60.7%	63.6%	67.9%	68.2%	73.0%	73.7%
8 茨城県	60.7%	69.7%	70.4%	74.1%	77.0%	76.3%	78.7%	79.9%	80.5%	81.5%	79.8%	77.8%	76.9%	77.3%
9 栃木県	74.9%	72.7%	74.2%	71.8%	81.6%	82.1%	80.2%	83.1%	84.0%	84.8%	83.9%	87.2%	88.9%	87.6%
10 群馬県	62.6%	66.5%	67.1%	71.6%	73.7%	73.2%	74.9%	76.6%	77.6%	79.2%	78.9%	76.4%	77.1%	77.2%
11 埼玉県	62.5%	62.0%	63.3%	65.2%	65.8%	67.1%	67.6%	69.9%	71.4%	76.5%	79.1%	82.8%	81.1%	81.6%
12 千葉県	79.8%	75.2%	76.8%	77.9%	78.4%	79.7%	79.5%	80.1%	80.2%	82.4%	81.0%	79.6%	79.1%	78.4%
13 東京都	76.3%	71.6%	72.7%	73.0%	72.6%	73.9%	74.3%	75.9%	76.4%	78.8%	79.3%	79.9%	80.2%	80.3%
14 神奈川県	81.9%	82.7%	83.3%	83.7%	84.1%	81.5%	82.1%	83.3%	82.3%	81.3%	79.9%	80.6%	84.1%	83.6%
15 新潟県	59.7%	56.1%	57.1%	59.9%	61.8%	64.9%	64.8%	66.0%	69.4%	70.2%	71.5%	73.9%	74.2%	75.6%
16 富山県	31.9%	31.9%	34.9%	35.7%	38.3%	41.7%	34.5%	39.0%	41.4%	44.8%	45.5%	44.8%	43.9%	40.4%
17 石川県	31.8%	43.4%	44.6%	48.7%	52.2%	55.3%	56.7%	56.0%	60.7%	60.1%	59.2%	60.0%	55.2%	52.1%
18 福井県	52.9%	56.0%	54.6%	54.8%	56.9%	59.6%	59.6%	57.5%	65.2%	63.8%	60.9%	55.9%	55.9%	55.2%
19 山梨県	16.1%	16.5%	22.9%	26.0%	27.9%	30.5%	31.7%	33.1%	37.8%	43.9%	47.3%	49.8%	48.5%	48.0%
20 長野県	31.1%	31.6%	35.2%	41.7%	41.6%	41.4%	46.2%	52.1%	56.6%	58.1%	59.9%	60.7%	61.0%	60.9%
21 岐阜県	33.3%	38.8%	42.6%	50.7%	51.9%	54.1%	55.7%	57.8%	63.4%	65.8%	64.4%	63.4%	61.4%	60.7%
22 静岡県	69.5%	70.0%	73.1%	73.0%	75.7%	76.1%	74.0%	75.4%	77.6%	78.8%	77.6%	77.8%	78.3%	78.9%
23 愛知県	61.9%	60.4%	60.1%	60.8%	61.8%	63.0%	60.4%	67.5%	76.1%	79.0%	77.8%	75.1%	76.6%	76.8%
24 三重県	36.8%	46.7%	54.0%	59.2%	61.9%	68.7%	77.0%	74.9%	74.7%	76.0%	78.7%	79.8%	79.1%	83.8%
25 滋賀県	60.0%	63.5%	65.6%	65.3%	67.3%	67.4%	69.2%	71.1%	73.8%	75.1%	74.1%	72.2%	71.5%	72.8%
26 京都府	59.5%	62.6%	68.9%	68.4%	70.9%	71.3%	70.1%	70.6%	73.1%	76.0%	79.3%	78.2%	76.6%	76.1%
27 大阪府	84.5%	85.3%	86.9%	88.3%	88.5%	88.8%	88.9%	88.3%	89.1%	88.7%	87.3%	88.5%	89.1%	88.5%
28 兵庫県	78.3%	83.8%	85.3%	82.6%	83.2%	84.3%	85.9%	90.0%	91.5%	92.7%	92.4%	91.7%	91.7%	91.2%
29 奈良県	48.4%	49.9%	52.9%	55.9%	57.6%	60.0%	58.4%	59.3%	61.0%	65.0%	61.8%	57.8%	57.8%	57.0%
30 和歌山県	11.3%	12.4%	16.5%	21.6%	23.8%	24.2%	24.5%	28.7%	40.6%	39.9%	37.9%	37.1%	34.5%	34.9%
31 鳥取県	22.6%	28.5%	32.6%	45.3%	45.0%	48.3%	49.5%	48.0%	51.7%	59.0%	55.5%	50.7%	49.3%	56.0%
32 島根県	29.0%	32.8%	31.5%	35.1%	32.9%	36.5%	37.9%	38.2%	35.2%	35.5%	36.4%	35.4%	35.5%	37.4%
33 岡山県	41.3%	43.2%	45.7%	49.2%	52.1%	53.1%	52.7%	53.3%	56.5%	57.9%	56.8%	53.0%	57.4%	62.3%
34 広島県	83.9%	74.1%	76.1%	78.1%	77.1%	75.4%	79.7%	80.2%	80.2%	80.1%	79.7%	78.1%	76.4%	76.8%
35 山口県	57.1%	58.4%	60.9%	63.7%	66.3%	68.5%	70.1%	71.2%	73.2%	74.7%	75.4%	77.5%	82.5%	83.4%
36 徳島県	25.9%	41.7%	40.4%	44.3%	44.5%	45.4%	48.2%	48.3%	58.0%	60.8%	59.5%	58.5%	59.1%	58.9%
37 香川県	21.3%	21.8%	24.9%	26.7%	27.3%	27.6%	29.3%	29.4%	31.9%	31.4%	27.6%	24.6%	27.8%	27.2%
38 愛媛県	40.3%	46.2%	48.3%	55.0%	60.7%	66.4%	66.0%	65.7%	63.6%	65.8%	62.0%	60.6%	62.6%	64.1%
39 高知県	34.2%	36.5%	40.9%	40.7%	42.0%	45.0%	45.2%	48.0%	48.8%	55.5%	54.7%	54.9%	55.5%	56.4%
40 福岡県	50.0%	76.6%	76.3%	78.6%	80.2%	81.6%	81.7%	80.7%	82.4%	81.8%	82.2%	79.3%	79.1%	78.9%
41 佐賀県	67.5%	67.8%	65.7%	68.4%	69.8%	60.1%	59.8%	60.2%	63.6%	63.9%	62.9%	60.4%	59.7%	60.3%
42 長崎県	64.1%	64.4%	67.2%	70.0%	72.2%	72.7%	73.9%	76.0%	76.1%	79.0%	77.5%	78.5%	77.0%	78.0%
43 熊本県	49.7%	55.8%	58.9%	61.7%	67.2%	68.5%	68.3%	62.4%	68.7%	71.0%	70.0%	68.2%	69.9%	69.3%
44 大分県	36.8%	39.4%	44.1%	49.8%	53.7%	57.1%	61.1%	61.9%	60.4%	61.0%	71.3%	64.0%	63.5%	62.1%
45 宮崎県	23.6%	31.4%	34.1%	37.7%	38.9%	40.9%	41.7%	40.6%	40.5%	42.0%	49.0%	55.8%	56.8%	57.9%
46 鹿児島県	60.1%	59.2%	61.5%	62.7%	64.1%	65.7%	64.6%	64.6%	68.6%	70.6%	69.3%	68.0%	68.8%	69.5%
47 沖縄県	25.0%	26.1%	27.4%	29.7%	32.6%	31.4%	33.7%	30.7%	36.2%	41.3%	45.1%	43.0%	50.0%	46.3%
全国平均	62.3%	64.4%	66.3%	68.0%	69.2%	70.4%	70.9%	72.0%	73.4%	75.4%	75.4%	74.7%	75.1%	75.3%

※ 政令市、広域連合及び一部事務組合を含む。

※ 相談受付件数及びあっせん件数については、一部地方公共団体からの数値の訂正の申出があったことに伴い、令和2年度に平成30年度の数値を訂正した。

(6) 都道府県別 相談員一人当たりの相談対応件数

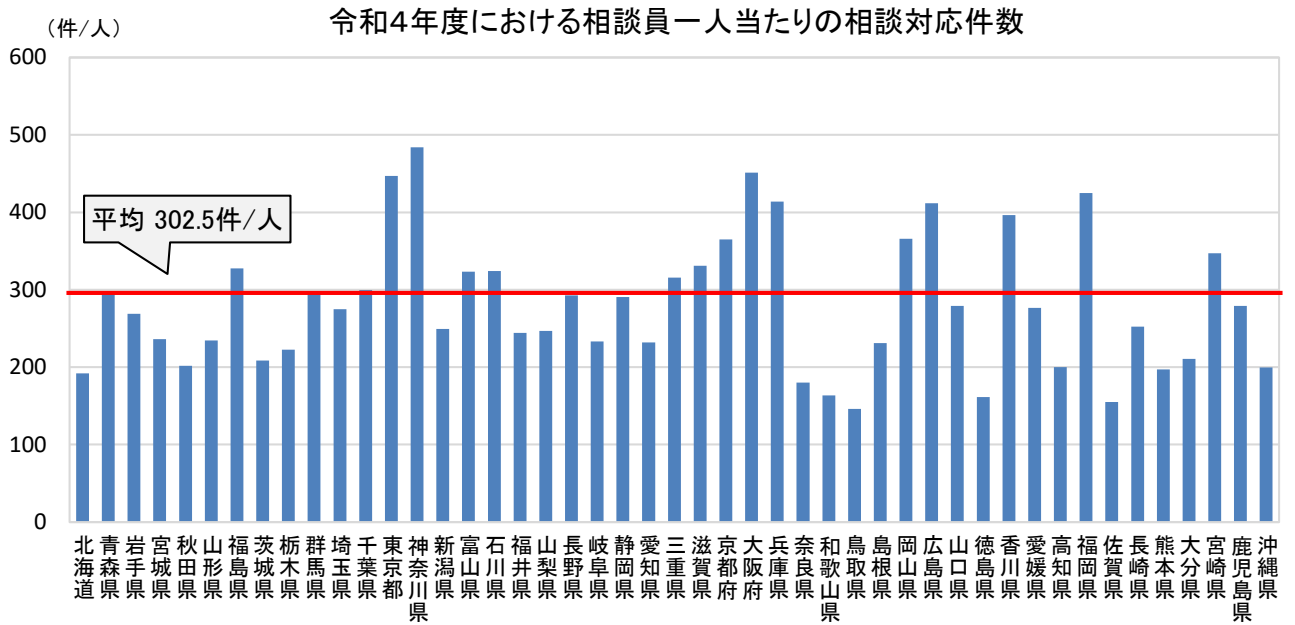

単位 (件/人)

都道府県	令和元年度	令和2年度	令和3年度	令和4年度
1 北海道	190.5	179.7	179.7	192.0
2 青森県	285.5	317.6	281.4	295.7
3 岩手県	219.6	224.5	242.7	269.0
4 宮城県	228.4	234.3	218.2	236.1
5 秋田県	205.1	179.1	173.6	201.8
6 山形県	229.1	228.2	215.9	234.4
7 福島県	305.8	298.2	344.3	327.7
8 茨城県	223.9	225.0	195.6	208.4
9 栃木県	282.1	248.7	214.6	222.6
10 群馬県	362.0	316.0	280.7	295.9
11 埼玉県	282.9	284.1	262.3	275.1
12 千葉県	330.5	309.0	269.1	299.6
13 東京都	471.7	456.6	423.2	447.0
14 神奈川県	506.8	434.8	412.5	483.9
15 新潟県	276.9	259.5	241.1	249.4
16 富山県	286.8	322.6	276.2	323.6
17 石川県	288.9	337.5	294.0	324.3
18 福井県	269.4	240.9	233.5	244.4
19 山梨県	251.2	246.4	226.2	246.7
20 長野県	334.4	296.0	258.3	292.9
21 岐阜県	243.1	239.2	213.1	233.4
22 静岡県	300.9	313.2	262.4	290.8
23 愛知県	242.0	260.4	229.1	232.1
24 三重県	283.9	304.1	281.6	315.9
25 滋賀県	315.5	308.5	331.0	331.2
26 京都府	383.5	399.4	363.1	365.1
27 大阪府	451.0	477.9	437.2	451.3
28 兵庫県	369.0	399.5	374.8	413.8
29 奈良県	188.0	184.3	164.1	180.1
30 和歌山県	252.9	234.2	216.8	163.4
31 鳥取県	172.0	177.7	155.3	146.1
32 島根県	224.9	243.0	217.9	231.0
33 岡山県	377.2	371.6	357.9	366.0
34 広島県	417.8	442.3	405.9	411.7
35 山口県	321.4	320.4	292.1	279.1
36 徳島県	158.4	163.0	149.0	161.6
37 香川県	470.5	455.2	372.4	396.5
38 愛媛県	242.7	267.0	265.7	276.7
39 高知県	217.3	204.3	199.6	200.2
40 福岡県	467.6	466.8	421.2	424.8
41 佐賀県	165.0	178.3	170.0	155.1
42 長崎県	237.7	280.8	252.5	252.4
43 熊本県	193.6	202.8	190.9	196.9
44 大分県	283.9	232.7	206.5	210.7
45 宮崎県	328.6	323.6	317.8	347.1
46 鹿児島県	239.1	270.8	262.9	279.1
47 沖縄県	214.8	232.0	199.7	195.4
全国平均	313.8	311.3	286.9	302.4

※ 広域連合及び一部事務組合を含む。

※ 相談受付件数及びあっせん件数については、一部地方公共団体から数値の訂正の申出があったことに伴い、令和2年度に平成30年度の数字を訂正した。

6-2 研修の実施・参加状況

(1) 概況

令和4年度において、消費者行政本課や消費生活センター自らが担当職員や消費生活相談員を対象として実施した消費者行政に係る研修は、47全ての都道府県及び16の政令市が実施している。また、研修の参加状況について、全ての都道府県及び政令市が参加しており、市区町村においては1,112自治体（64.3%）が参加している。

(2) 研修の実施状況（都道府県及び政令市）

	都道府県											
	平成 24年度	平成 25年度	平成 26年度	平成 27年度	平成 28年度	平成 29年度	平成 30年度	令和 元年度	令和 2年度	令和 3年度	令和 4年度	
研修実施自治体数	46	47	47	47	47	47	47	47	43	44	47	
研修未実施自治体数	1	0	0	0	0	0	0	0	4	3	0	

	政令市											
	平成 24年度	平成 25年度	平成 26年度	平成 27年度	平成 28年度	平成 29年度	平成 30年度	令和 元年度	令和 2年度	令和 3年度	令和 4年度	
研修実施自治体数	18	18	18	17	18	17	17	17	15	15	16	
研修未実施自治体数	2	2	2	3	2	3	3	3	5	5	4	

(3) 研修の参加状況

① 参加、不参加の状況

	都道府県											
	平成 24年度	平成 25年度	平成 26年度	平成 27年度	平成 28年度	平成 29年度	平成 30年度	令和 元年度	令和 2年度	令和 3年度	令和 4年度	
研修参加自治体数	47	47	47	47	47	47	47	46	47	47	47	
研修不参加自治体数	0	0	0	0	0	0	0	1	0	0	0	
参加自治体の割合	100.0%	100.0%	100.0%	100.0%	100.0%	100.0%	100.0%	97.9%	100.0%	100.0%	100.0%	

	政令市											
	平成 24年度	平成 25年度	平成 26年度	平成 27年度	平成 28年度	平成 29年度	平成 30年度	令和 元年度	令和 2年度	令和 3年度	令和 4年度	
研修参加自治体数	20	20	20	20	20	20	20	20	20	20	20	
研修不参加自治体数	0	0	0	0	0	0	0	0	0	0	0	
参加自治体の割合	100.0%	100.0%	100.0%	100.0%	100.0%	100.0%	100.0%	100.0%	100.0%	100.0%	100.0%	

	市区町村等											
	平成 24年度	平成 25年度	平成 26年度	平成 27年度	平成 28年度	平成 29年度	平成 30年度	令和 元年度	令和 2年度	令和 3年度	令和 4年度	
研修参加自治体数	1,291	1,310	1,310	1,316	1,299	1,286	1,236	1,184	1,086	1,076	1,112	
研修不参加自治体数	438	418	419	413	430	443	493	545	643	653	617	
参加自治体の割合	74.7%	75.8%	75.8%	76.1%	75.1%	74.4%	71.5%	68.5%	62.8%	62.2%	64.3%	

※ 広域連合及び一部事務組合を含む。

※ 参加自治体の割合 = 参加自治体（都道府県、政令市又は市区町村等）数 / 全自治体（都道府県、政令市又は市区町村等）数

② 研修実施主体別の参加状況（対象：研修参加自治体）

	都道府県		政令市		市区町村等	
		参加率		参加率		参加率
「国」で実施	41	87.2%	15	75.0%	192	17.3%
「国民生活センター」で実施	47	100.0%	20	100.0%	723	65.0%
「都道府県(委託を含む。)」で実施	42	89.4%	19	95.0%	962	86.5%
「市区町村等」で実施	8	17.0%	12	60.0%	122	11.0%
「その他」で実施	32	68.1%	13	65.0%	405	36.4%
(参考) 研修参加自治体数	47	-	20	-	1,112	-

※ 広域連合及び一部事務組合を含む。

(4) 都道府県別 市区町村等（政令市を除く。）における研修の参加状況

都道府県名	参加		不参加 市区町村等数	(参考) 市区町村等数
	市区町村等数	参加率		
1 北海道	76	42.7%	102	178
2 青森県	15	37.5%	25	40
3 岩手県	19	57.6%	14	33
4 宮城県	27	79.4%	7	34
5 秋田県	16	64.0%	9	25
6 山形県	22	62.9%	13	35
7 福島県	16	27.1%	43	59
8 茨城県	41	93.2%	3	44
9 栃木県	21	84.0%	4	25
10 群馬県	20	55.6%	16	36
11 埼玉県	51	82.3%	11	62
12 千葉県	36	67.9%	17	53
13 東京都	51	82.3%	11	62
14 神奈川県	22	73.3%	8	30
15 新潟県	21	72.4%	8	29
16 富山県	11	73.3%	4	15
17 石川県	20	100.0%	0	20
18 福井県	13	76.5%	4	17
19 山梨県	23	85.2%	4	27
20 長野県	34	44.2%	43	77
21 岐阜県	25	58.1%	18	43
22 静岡県	31	93.9%	2	33
23 愛知県	35	64.8%	19	54
24 三重県	14	46.7%	16	30
25 滋賀県	17	89.5%	2	19
26 京都府	17	65.4%	9	26
27 大阪府	36	87.8%	5	41
28 兵庫県	34	85.0%	6	40
29 奈良県	21	53.8%	18	39
30 和歌山県	15	50.0%	15	30
31 鳥取県	8	40.0%	12	20
32 島根県	8	42.1%	11	19
33 岡山県	16	61.5%	10	26
34 広島県	21	95.5%	1	22
35 山口県	15	78.9%	4	19
36 徳島県	24	100.0%	0	24
37 香川県	7	41.2%	10	17
38 愛媛県	18	90.0%	2	20
39 高知県	22	62.9%	13	35
40 福岡県	34	58.6%	24	58
41 佐賀県	20	100.0%	0	20
42 長崎県	20	95.2%	1	21
43 熊本県	30	68.2%	14	44
44 大分県	17	94.4%	1	18
45 宮崎県	12	46.2%	14	26
46 鹿児島県	33	76.7%	10	43
47 沖縄県	7	17.1%	34	41
合計	1,112	64.3%	617	1,729

※ 広域連合及び一部事務組合を含む。

6-3 消費者教育・啓発・広報事業の実施状況

(1) 概況

令和4年度において、消費者行政本課や消費生活センターが実施した講習等については、全ての都道府県及び政令市で実施されており、市区町村等において819自治体(47.4%)が実施している。

(2) 講習会等（シンポジウムやセミナーを含む。）・出前講座の実施

	都道府県									
	平成25年度	平成26年度	平成27年度	平成28年度	平成29年度	平成30年度	令和元年度	令和2年度	令和3年度	令和4年度
講習等実施自治体数	46	47	47	47	47	47	47	47	47	47
講習等未実施自治体数	1	0	0	0	0	0	0	0	0	0
出前講座実施自治体数	43	44	45	43	43	44	46	45	46	45
出前講座未実施自治体数	4	3	2	4	4	3	1	2	1	2
講習等実施自治体の割合	97.9%	100.0%	100.0%	100.0%	100.0%	100.0%	100.0%	100.0%	100.0%	100.0%
出前講座実施自治体の割合	91.5%	93.6%	95.7%	91.5%	91.5%	93.6%	97.9%	95.7%	97.9%	95.7%

	政令市									
	平成25年度	平成26年度	平成27年度	平成28年度	平成29年度	平成30年度	令和元年度	令和2年度	令和3年度	令和4年度
講習等実施自治体数	20	20	20	20	20	20	20	19	20	20
講習等未実施自治体数	0	0	0	0	0	0	0	1	0	0
出前講座実施自治体数	20	19	20	19	19	19	19	19	20	20
出前講座未実施自治体数	0	1	0	1	1	1	1	1	0	0
講習等実施自治体の割合	100.0%	100.0%	100.0%	100.0%	100.0%	100.0%	100.0%	95.0%	100.0%	100.0%
出前講座実施自治体の割合	100.0%	95.0%	100.0%	95.0%	95.0%	95.0%	95.0%	95.0%	100.0%	100.0%

	市区町村等									
	平成25年度	平成26年度	平成27年度	平成28年度	平成29年度	平成30年度	令和元年度	令和2年度	令和3年度	令和4年度
講習等実施自治体数	967	969	956	948	969	968	927	692	734	819
講習等未実施自治体数	761	760	773	781	760	761	802	1,037	995	910
出前講座実施自治体数	829	837	842	836	868	860	828	609	656	751
出前講座未実施自治体数	899	892	887	893	861	869	901	1,120	1,073	978
講習等実施自治体の割合	56.0%	56.0%	55.3%	54.8%	56.0%	56.0%	53.6%	40.0%	42.5%	47.4%
出前講座実施自治体の割合	48.0%	48.4%	48.7%	48.4%	50.2%	49.7%	47.9%	35.2%	37.9%	43.4%

※ 広域連合及び一部事務組合を含む。

※ 講習等実施自治体の割合 = 講習等実施自治体（都道府県、政令市又は市区町村等）数 / 全自治体（都道府県、政令市又は市区町村等）数

(3) 都道府県別 市区町村等(政令市を除く。)における講習会等(シンポジウムやセミナーを含む)・
出前講座の実施

都道府県名	実施		未実施 市区町村等数	(参考) 市区町村等数
	市区町村等数	実施率		
1 北海道	39	21.9%	139	178
2 青森県	10	25.0%	30	40
3 岩手県	12	36.4%	21	33
4 宮城県	19	55.9%	15	34
5 秋田県	10	40.0%	15	25
6 山形県	18	51.4%	17	35
7 福島県	9	15.3%	50	59
8 茨城県	35	79.5%	9	44
9 栃木県	17	68.0%	8	25
10 群馬県	18	50.0%	18	36
11 埼玉県	37	59.7%	25	62
12 千葉県	28	52.8%	25	53
13 東京都	48	77.4%	14	62
14 神奈川県	18	60.0%	12	30
15 新潟県	17	58.6%	12	29
16 富山県	11	73.3%	4	15
17 石川県	17	85.0%	3	20
18 福井県	10	58.8%	7	17
19 山梨県	9	33.3%	18	27
20 長野県	16	20.8%	61	77
21 岐阜県	17	39.5%	26	43
22 静岡県	24	72.7%	9	33
23 愛知県	30	55.6%	24	54
24 三重県	12	40.0%	18	30
25 滋賀県	13	68.4%	6	19
26 京都府	15	57.7%	11	26
27 大阪府	30	73.2%	11	41
28 兵庫県	37	92.5%	3	40
29 奈良県	8	20.5%	31	39
30 和歌山県	9	30.0%	21	30
31 鳥取県	10	50.0%	10	20
32 島根県	9	47.4%	10	19
33 岡山県	15	57.7%	11	26
34 広島県	16	72.7%	6	22
35 山口県	12	63.2%	7	19
36 徳島県	14	58.3%	10	24
37 香川県	5	29.4%	12	17
38 愛媛県	14	70.0%	6	20
39 高知県	8	22.9%	27	35
40 福岡県	29	50.0%	29	58
41 佐賀県	12	60.0%	8	20
42 長崎県	18	85.7%	3	21
43 熊本県	17	38.6%	27	44
44 大分県	12	66.7%	6	18
45 宮崎県	9	34.6%	17	26
46 鹿児島県	21	48.8%	22	43
47 沖縄県	5	12.2%	36	41
合計	819	47.4%	910	1,729

※ 広域連合及び一部事務組合を含む。

(4) 都道府県別 地域サポーターの有無

都道府県名	都道府県 地域サポーターの有無	市区町村等				(参考) 市区町村 等数
		地域サポーター <有り>		地域サポーター <無し>		
		市区町村 等数	割合	市区町村 等数	割合	
1 北海道		3	1.7%	176	98.3%	179
2 青森県	有	1	2.5%	39	97.5%	40
3 岩手県	有	2	6.1%	31	93.9%	33
4 宮城県	有	1	2.9%	34	97.1%	35
5 秋田県		1	4.0%	24	96.0%	25
6 山形県	有	1	2.9%	34	97.1%	35
7 福島県		1	1.7%	58	98.3%	59
8 茨城県		5	11.4%	39	88.6%	44
9 栃木県	有	2	8.0%	23	92.0%	25
10 群馬県		1	2.8%	35	97.2%	36
11 埼玉県	有	21	33.3%	42	66.7%	63
12 千葉県	有	3	5.6%	51	94.4%	54
13 東京都		9	14.5%	53	85.5%	62
14 神奈川県		3	9.1%	30	90.9%	33
15 新潟県	有	4	13.3%	26	86.7%	30
16 富山県	有	2	13.3%	13	86.7%	15
17 石川県	有	3	15.0%	17	85.0%	20
18 福井県	有	5	29.4%	12	70.6%	17
19 山梨県	有	3	11.1%	24	88.9%	27
20 長野県	有	10	13.0%	67	87.0%	77
21 岐阜県	有	1	2.3%	42	97.7%	43
22 静岡県		4	11.4%	31	88.6%	35
23 愛知県		0	0.0%	55	100.0%	55
24 三重県	有	3	10.0%	27	90.0%	30
25 滋賀県		3	15.8%	16	84.2%	19
26 京都府	有	1	3.7%	26	96.3%	27
27 大阪府	有	4	9.3%	39	90.7%	43
28 兵庫県	有	8	19.5%	33	80.5%	41
29 奈良県	有	2	5.1%	37	94.9%	39
30 和歌山県	有	1	3.3%	29	96.7%	30
31 鳥取県	有	0	0.0%	20	100.0%	20
32 島根県	有	0	0.0%	19	100.0%	19
33 岡山県	有	0	0.0%	27	100.0%	27
34 広島県		2	8.7%	21	91.3%	23
35 山口県	有	5	26.3%	14	73.7%	19
36 徳島県	有	3	12.5%	21	87.5%	24
37 香川県		1	5.9%	16	94.1%	17
38 愛媛県		0	0.0%	20	100.0%	20
39 高知県	有	0	0.0%	35	100.0%	35
40 福岡県		24	40.0%	36	60.0%	60
41 佐賀県		2	10.0%	18	90.0%	20
42 長崎県		0	0.0%	21	100.0%	21
43 熊本県		2	4.4%	43	95.6%	45
44 大分県		0	0.0%	18	100.0%	18
45 宮崎県		1	3.8%	25	96.2%	26
46 鹿児島県		1	2.3%	42	97.7%	43
47 沖縄県		0	0.0%	41	100.0%	41
合計	26	149	8.5%	1,600	91.5%	1,749

※ 市区町村等には政令市、広域連合及び一部事務組合を含む。

(5) 都道府県別 コーディネーターの有無

都道府県名	都道府県 コーディネーター の有無	市区町村等				(参考) 市区町村 等数
		コーディネーター <有り>		コーディネーター <無し>		
		市区町村 等数	割合	市区町村 等数	割合	
1 北海道	有	5	2.8%	174	97.2%	179
2 青森県	有	0	0.0%	40	100.0%	40
3 岩手県	有	2	6.1%	31	93.9%	33
4 宮城県	有	1	2.9%	34	97.1%	35
5 秋田県	有	1	4.0%	24	96.0%	25
6 山形県	有	2	5.7%	33	94.3%	35
7 福島県	有	4	6.8%	55	93.2%	59
8 茨城県	有	10	22.7%	34	77.3%	44
9 栃木県	有	2	8.0%	23	92.0%	25
10 群馬県	有	2	5.6%	34	94.4%	36
11 埼玉県	有	10	15.9%	53	84.1%	63
12 千葉県	有	7	13.0%	47	87.0%	54
13 東京都	有	8	12.9%	54	87.1%	62
14 神奈川県	有	6	18.2%	27	81.8%	33
15 新潟県	有	2	6.7%	28	93.3%	30
16 富山県	有	3	20.0%	12	80.0%	15
17 石川県	有	4	20.0%	16	80.0%	20
18 福井県	有	4	23.5%	13	76.5%	17
19 山梨県	有	1	3.7%	26	96.3%	27
20 長野県	有	4	5.2%	73	94.8%	77
21 岐阜県	有	2	4.7%	41	95.3%	43
22 静岡県	有	5	14.3%	30	85.7%	35
23 愛知県	有	1	1.8%	54	98.2%	55
24 三重県	有	1	3.3%	29	96.7%	30
25 滋賀県	有	3	15.8%	16	84.2%	19
26 京都府	有	1	3.7%	26	96.3%	27
27 大阪府	有	4	9.3%	39	90.7%	43
28 兵庫県	有	9	22.0%	32	78.0%	41
29 奈良県	有	1	2.6%	38	97.4%	39
30 和歌山県	有	0	0.0%	30	100.0%	30
31 鳥取県	有	2	10.0%	18	90.0%	20
32 島根県	有	0	0.0%	19	100.0%	19
33 岡山県	有	1	3.7%	26	96.3%	27
34 広島県	有	3	13.0%	20	87.0%	23
35 山口県	有	4	21.1%	15	78.9%	19
36 徳島県	有	3	12.5%	21	87.5%	24
37 香川県	有	0	0.0%	17	100.0%	17
38 愛媛県	有	0	0.0%	20	100.0%	20
39 高知県	有	0	0.0%	35	100.0%	35
40 福岡県	有	9	15.0%	51	85.0%	60
41 佐賀県	有	0	0.0%	20	100.0%	20
42 長崎県	有	2	9.5%	19	90.5%	21
43 熊本県	有	4	8.9%	41	91.1%	45
44 大分県	有	2	11.1%	16	88.9%	18
45 宮崎県	有	0	0.0%	26	100.0%	26
46 鹿児島県	有	4	9.3%	39	90.7%	43
47 沖縄県	有	3	7.3%	38	92.7%	41
合計	47	142	8.1%	1,607	91.9%	1,749

※ 市区町村等には政令市、広域連合及び一部事務組合を含む。

(2) 都道府県別法執行の実施状況 (件数)

① 都道府県における執行状況

No.	都道府県名	景品表示法			食品衛生法				健康増進法	米トレーサビリティ法			食品表示法			家庭用品品質表示法		割賦販売法	
		合理的根拠の提出	措置命令	その他行政指導	物品廃棄命令	営業停止命令	営業禁止命令	営業許可取消命令	収去	勧告	命令	指示	命令(法第6条第5項)	命令(法第6条第8項)	収去	指示	公表	改善命令	業務停止命令
1	北海道	0	0	7	0	0	0	0	0	0	0	0	0	298	0	0	0	0	
2	青森県	0	0	1	0	0	0	0	0	0	0	0	0	0	0	0	0	0	
3	岩手県	0	0	0	0	2	0	0	0	0	0	0	0	6	0	0	0	0	
4	宮城県	0	0	4	0	0	0	0	0	0	0	0	0	734	0	0	0	0	
5	秋田県	0	0	2	0	0	0	0	0	0	0	0	0	0	0	0	0	0	
6	山形県	0	0	1	0	1	0	0	0	0	0	0	0	0	0	0	0	0	
7	福島県	0	0	23	0	1	0	0	0	0	0	0	0	0	0	0	0	0	
8	茨城県	0	0	2	0	0	4	0	0	0	0	0	0	0	0	0	0	0	
9	栃木県	0	0	7	1	0	4	0	0	0	0	0	0	955	0	0	0	0	
10	群馬県	0	0	2	0	6	0	0	0	0	0	0	0	294	0	0	0	0	
11	埼玉県	1	1	63	0	6	0	0	0	0	0	0	0	81	0	0	0	0	
12	千葉県	0	0	8	0	0	0	0	0	0	0	0	0	1,128	0	0	0	0	
13	東京都	2	2	300	0	0	0	0	2	0	0	0	0	1,356	0	0	0	0	
14	神奈川県	0	0	15	0	0	0	0	0	0	0	0	0	521	0	0	0	0	
15	新潟県	0	0	4	0	3	0	0	0	0	0	0	0	193	0	0	0	0	
16	富山県	0	0	2	0	3	0	0	0	0	0	1	0	0	0	0	0	0	
17	石川県	0	0	6	0	3	0	0	0	0	0	0	0	0	0	0	0	0	
18	福井県	0	0	1	0	5	0	0	0	0	0	0	0	65	0	0	0	0	
19	山梨県	0	0	1	0	1	1	0	0	0	0	0	0	4	0	0	0	0	
20	長野県	0	0	5	0	10	0	0	0	0	0	0	0	631	0	0	0	0	
21	岐阜県	0	0	7	0	0	0	0	0	0	0	0	0	361	0	0	0	0	
22	静岡県	0	1	64	1	0	2	0	0	0	0	0	0	904	0	0	0	0	
23	愛知県	0	0	20	0	0	0	0	0	0	0	0	0	361	0	0	0	0	
24	三重県	0	0	1	3	0	4	0	0	0	0	0	0	59	0	0	0	0	
25	滋賀県	0	0	7	0	7	0	0	0	0	0	0	0	89	0	0	0	0	
26	京都府	0	0	12	0	0	0	0	0	0	0	0	0	121	0	0	0	0	
27	大阪府	0	1	89	0	0	0	0	0	0	0	0	0	337	0	0	0	0	
28	兵庫県	0	1	48	2	5	0	0	0	0	0	0	0	192	0	0	0	0	
29	奈良県	0	0	5	0	1	0	0	0	0	0	0	0	17	0	0	0	0	
30	和歌山県	0	0	5	0	1	0	0	0	0	0	1	0	0	0	0	0	0	
31	鳥取県	0	0	0	0	0	0	0	0	0	0	0	0	46	0	0	0	0	
32	島根県	0	0	10	0	2	0	0	0	0	0	0	0	0	0	0	0	0	
33	岡山県	0	0	5	1	3	0	0	0	0	0	0	0	282	0	0	0	0	
34	広島県	0	0	0	0	0	0	0	0	0	0	0	0	624	0	0	0	0	
35	山口県	0	0	0	0	0	0	0	0	0	0	1	0	0	0	0	0	0	
36	徳島県	0	0	0	0	3	0	0	0	0	0	1	0	5	0	0	0	0	
37	香川県	0	0	1	0	3	0	0	0	0	0	0	0	378	0	0	0	0	
38	愛媛県	0	0	15	0	3	0	0	0	0	0	0	0	691	0	0	0	0	
39	高知県	0	0	2	0	1	0	0	0	0	0	0	0	0	0	0	0	0	
40	福岡県	0	0	6	0	0	0	0	0	0	0	0	0	932	0	0	0	0	
41	佐賀県	0	0	10	0	2	0	0	0	0	0	0	0	860	0	0	0	0	
42	長崎県	0	0	1	0	0	0	0	0	0	0	0	0	0	0	0	0	0	
43	熊本県	0	0	5	0	2	0	0	0	0	0	6	0	44	0	0	0	0	
44	大分県	0	0	3	0	1	0	0	0	0	0	0	0	20	0	0	0	0	
45	宮崎県	0	0	7	0	3	0	0	0	0	0	0	0	0	0	0	0	0	
46	鹿児島県	0	0	4	0	4	0	0	0	0	0	1	0	707	0	0	0	0	
47	沖縄県	0	0	1	0	7	0	0	0	0	0	1	0	0	0	0	0	0	

貸金業法			旅行業法			宅地建物取引業法			消費生活関係条例				都道府県名(再掲)
業務改善命令	業務停止命令	登録取消	業務改善命令	業務停止命令	登録取消	指示	業務停止命令	免許取消	指導	勧告	公表	禁止命令	
0	0	0	0	0	0	3	4	2	26	0	1	0	北海道
0	0	0	0	0	0	0	0	0	0	0	0	0	青森県
0	0	0	0	0	0	0	0	0	0	0	0	0	岩手県
0	0	0	0	0	0	0	1	3	0	0	0	0	宮城県
0	0	0	0	0	0	0	0	0	0	0	0	0	秋田県
0	0	0	0	0	0	0	0	1	0	0	0	0	山形県
0	0	0	0	0	0	0	0	0	0	0	0	0	福島県
0	0	0	0	0	0	0	0	0	0	0	0	0	茨城県
0	0	0	0	0	0	1	0	0	4	0	0	0	栃木県
0	0	0	0	0	0	0	0	0	0	0	0	0	群馬県
0	0	0	0	0	0	1	1	11	26	0	0	0	埼玉県
0	0	0	0	0	0	0	0	0	37	0	0	0	千葉県
1	0	1	0	0	0	13	14	6	118	0	0	0	東京都
0	0	0	0	0	0	2	0	0	28	0	0	0	神奈川県
0	0	0	0	0	0	0	0	1	0	0	0	0	新潟県
0	0	0	0	0	0	0	0	0	0	0	0	0	富山県
0	0	0	0	0	0	0	0	1	1	0	0	0	石川県
0	0	0	0	0	0	0	0	0	0	0	0	0	福井県
0	0	0	0	0	0	0	0	0	1	1	1	1	山梨県
0	0	0	0	0	0	0	0	2	2	0	0	0	長野県
0	0	0	0	0	0	1	0	1	6	0	0	0	岐阜県
0	0	0	0	0	0	0	0	1	12	1	0	0	静岡県
0	0	0	0	2	0	0	0	1	3	1	1	0	愛知県
0	0	0	0	0	0	1	0	0	0	0	0	0	三重県
0	0	0	0	0	0	0	0	1	0	0	0	0	滋賀県
0	0	0	0	0	0	0	1	0	4	1	0	0	京都府
0	1	0	0	0	0	0	3	10	0	0	0	0	大阪府
0	0	0	0	0	0	4	5	12	11	1	0	0	兵庫県
0	0	0	0	0	0	1	1	0	0	0	0	0	奈良県
0	0	0	0	0	0	0	1	1	0	0	0	0	和歌山県
0	0	0	0	0	0	0	0	0	2	0	0	0	鳥取県
0	0	0	0	0	0	0	0	0	0	0	0	0	島根県
0	0	0	0	0	0	0	0	0	0	0	0	0	岡山県
0	0	0	0	0	0	1	0	0	0	0	0	0	広島県
0	0	0	0	0	0	0	0	0	0	0	0	0	山口県
0	0	0	0	0	0	0	0	0	0	0	0	0	徳島県
0	0	0	0	0	0	0	5	0	0	0	0	0	香川県
0	0	0	0	0	0	0	0	0	0	0	0	0	愛媛県
0	0	0	0	0	0	0	0	0	0	0	0	0	高知県
0	0	0	0	0	0	0	0	0	6	0	0	0	福岡県
0	0	0	0	0	0	0	0	0	1	0	0	0	佐賀県
0	0	0	0	0	0	0	0	0	0	0	0	0	長崎県
0	0	0	0	0	0	0	0	0	0	0	0	0	熊本県
0	0	0	0	0	0	0	0	2	0	0	0	0	大分県
0	0	0	0	0	0	1	3	1	0	0	0	0	宮崎県
0	0	0	0	0	0	1	0	0	0	0	0	0	鹿児島県
0	0	0	0	0	0	0	0	3	0	0	0	0	沖縄県

② 政令市における執行状況

No.	政令市名	景品表示法			食品衛生法				健康増進法	米トレーサビリティ法			食品表示法			家庭用品品質表示法		割賦販売法	
		合理的根拠の提出要求	措置命令	その他行政指導	物品廃棄命令	営業停止命令	営業禁止命令	営業許可取消命令	収去	勧告	命令	指示	命令(法第6条第5項)	命令(法第6条第8項)	収去	指示	公表	改善命令	業務停止命令
1	札幌市	0	0	0	0	0	0	0	0	0	0	0	0	203	0	0	0	0	
2	仙台市	0	0	0	0	7	0	0	0	0	0	0	0	104	0	0	0	0	
3	さいたま市	0	0	0	0	0	0	0	0	0	0	0	0	0	0	0	0	0	
4	千葉市	0	0	0	0	0	0	0	0	0	0	0	0	84	0	0	0	0	
5	横浜市	0	0	0	2	6	13	10	0	0	0	0	0	20	0	0	0	0	
6	川崎市	0	0	0	0	2	0	0	0	0	0	0	0	238	0	0	0	0	
7	相模原市	0	0	0	1	5	0	0	0	0	0	0	0	160	0	0	0	0	
8	新潟市	0	0	0	0	0	0	0	0	0	0	0	0	96	0	0	0	0	
9	静岡市	0	0	0	0	0	1	0	0	0	0	0	0	115	0	0	0	0	
10	浜松市	0	0	0	0	0	0	0	0	0	0	0	0	32	0	0	0	0	
11	名古屋市	0	0	0	0	0	9	0	0	0	0	0	0	383	0	0	0	0	
12	京都市	0	0	0	0	2	0	0	0	0	0	0	0	456	0	0	0	0	
13	大阪市	0	0	3	0	0	0	0	0	0	0	0	0	853	0	0	0	0	
14	堺市	0	0	0	1	4	0	0	0	0	0	0	0	34	0	0	0	0	
15	神戸市	0	0	0	0	3	0	0	0	0	0	0	0	127	0	0	0	0	
16	岡山市	0	0	0	2	1	0	0	0	0	0	0	0	41	0	0	0	0	
17	広島市	0	0	0	0	0	0	0	0	0	0	0	0	88	0	0	0	0	
18	北九州市	0	0	0	0	0	0	0	0	0	0	0	0	918	0	0	0	0	
19	福岡市	0	0	0	0	0	0	0	0	0	0	0	0	193	0	0	0	0	
20	熊本市	0	0	0	0	8	0	0	0	0	0	0	0	1	0	0	0	0	

貸金業法			旅行業法			宅地建物取引業法			消費生活関係条例				政令市名（再掲）
業務改善命令	業務停止命令	登録取消	業務改善命令	業務停止命令	登録取消	指示	業務停止命令	免許取消	指導	勧告	公表	禁止命令	
0	0	0	0	0	0	0	0	0	1	2	0	0	札幌市
0	0	0	0	0	0	0	0	0	0	0	0	0	仙台市
0	0	0	0	0	0	0	0	0	0	0	0	0	さいたま市
0	0	0	0	0	0	0	0	0	0	0	0	0	千葉市
0	0	0	0	0	0	0	0	0	0	0	0	0	横浜市
0	0	0	0	0	0	0	0	0	2	0	0	0	川崎市
0	0	0	0	0	0	0	0	0	0	0	0	0	相模原市
0	0	0	0	0	0	0	0	0	0	0	0	0	新潟市
0	0	0	0	0	0	0	0	0	0	0	0	0	静岡市
0	0	0	0	0	0	0	0	0	0	0	0	0	浜松市
0	0	0	0	0	0	0	0	0	1	0	0	0	名古屋市
0	0	0	0	0	0	0	0	0	0	0	0	0	京都市
0	0	0	0	0	0	0	0	0	4	1	2	0	大阪市
0	0	0	0	0	0	0	0	0	0	0	0	0	堺市
0	0	0	0	0	0	0	0	0	1	0	0	0	神戸市
0	0	0	0	0	0	0	0	0	0	0	0	0	岡山市
0	0	0	0	0	0	0	0	0	0	0	0	0	広島市
0	0	0	0	0	0	0	0	0	0	0	0	0	北九州市
0	0	0	0	0	0	0	0	0	5	0	0	0	福岡市
0	0	0	0	0	0	0	0	0	0	0	0	0	熊本市

6-5 商品テストの実施状況

(1) 概況

商品テストの実施設備については、令和5年4月1日現在、都道府県で22自治体（46.8%）、政令市で4自治体（20.0%）、市区町村等で39自治体（2.3%）が設備を整備している。

(2) 商品テスト実施設備の状況

	実施設備有の 自治体数(A)	自治体数 (B)	割合 A/B
全体	65	1,796	3.6%
都道府県	22	47	46.8%
政令市	4	20	20.0%
市区町村等	39	1,729	2.3%

※ 広域連合及び一部事務組合を含む。

(3) 商品テストの実施状況 (件数)

	平成27 年度	平成28 年度	平成29 年度	平成30 年度	令和元年度			令和2年度			令和3年度			令和4年度			増減
					件数	団体数	割合	件数	団体数	割合	件数	団体数	割合	件数	団体数	割合	
全自治体計	1,255	1,396	1,159	988	752	168	-	506	145	-	654	149	-	725	104	-	71
①自ら実施	491	425	398	350	306	20	40.7%	232	17	45.8%	353	16	54.0%	405	16	55.9%	52
②テスト業務自体を外部委託	38	27	16	11	7	4	0.9%	104	2	20.6%	126	3	19.3%	192	4	26.5%	66
③他部局に依頼	10	228	168	82	3	2	0.4%	3	2	0.6%	4	3	0.6%	1	1	0.1%	▲3
④国民生活センターに依頼	180	196	197	197	132	90	17.6%	110	82	21.7%	123	95	18.8%	84	61	11.6%	▲39
⑤その他公的機関に依頼	219	171	136	106	47	33	6.3%	47	34	9.3%	32	23	4.9%	29	19	4.0%	▲3
⑥民間検査機関に依頼	21	24	20	11	14	8	1.9%	5	5	1.0%	8	5	1.2%	6	1	0.8%	▲2
⑦その他	296	325	224	231	243	11	32.3%	5	3	1.0%	8	4	1.2%	8	2	1.1%	0
都道府県	811	751	619	575	543	45	-	271	45	-	385	36	-	429	33	-	44
①自ら実施	436	376	341	293	284	14	52.3%	223	13	82.3%	344	13	89.4%	380	11	88.6%	36
②テスト業務自体を外部委託	15	8	10	9	4	1	0.7%	2	1	0.7%	2	1	0.5%	3	2	0.7%	1
③他部局に依頼	8	7	5	1	2	1	0.4%	3	2	1.1%	2	1	0.5%	1	1	0.2%	▲1
④国民生活センターに依頼	32	48	41	37	40	18	7.4%	21	13	7.7%	20	13	5.2%	29	15	6.8%	9
⑤その他公的機関に依頼	46	32	29	22	11	5	2.0%	15	11	5.5%	8	5	2.1%	4	2	0.9%	▲4
⑥民間検査機関に依頼	5	5	3	6	6	3	1.1%	3	3	1.1%	3	1	0.8%	6	1	1.4%	3
⑦その他	269	275	190	207	196	3	36.1%	4	2	1.5%	6	2	1.6%	6	1	1.4%	0
政令市	120	90	61	66	31	17	-	15	10	-	24	15	-	13	8	-	▲11
①自ら実施	29	20	18	11	2	1	6.5%	0	0	0.0%	0	0	0.0%	2	1	15.4%	2
②テスト業務自体を外部委託	16	17	0	0	0	0	0.0%	0	0	0.0%	0	0	0.0%	0	0	0.0%	0
③他部局に依頼	2	5	0	0	0	0	0.0%	0	0	0.0%	0	0	0.0%	0	0	0.0%	0
④国民生活センターに依頼	21	27	21	25	19	10	61.3%	12	7	80.0%	13	10	54.2%	6	4	46.2%	▲7
⑤その他公的機関に依頼	47	18	20	29	9	5	29.0%	2	2	13.3%	9	4	37.5%	5	3	38.5%	▲4
⑥民間検査機関に依頼	1	0	1	1	1	1	3.2%	1	1	6.7%	2	1	8.3%	0	0	0.0%	▲2
⑦その他	4	3	1	0	0	0	0.0%	0	0	0.0%	0	0	0.0%	0	0	0.0%	0
市区町村等	324	555	479	347	178	106	-	220	90	-	245	98	-	283	63	-	38
①自ら実施	26	29	39	46	20	5	11.2%	9	4	4.1%	9	3	3.7%	23	4	8.1%	14
②テスト業務自体を外部委託	7	2	6	2	3	3	1.7%	102	1	46.4%	124	2	50.6%	189	2	66.8%	65
③他部局に依頼	0	216	163	81	1	1	0.6%	0	0	0.0%	2	2	0.8%	0	0	0.0%	▲2
④国民生活センターに依頼	127	121	135	135	73	62	41.0%	77	62	35.0%	90	72	36.7%	49	42	17.3%	▲41
⑤その他公的機関に依頼	126	121	87	55	27	23	15.2%	30	21	13.6%	15	14	6.1%	20	14	7.1%	5
⑥民間検査機関に依頼	15	19	16	4	7	4	3.9%	1	1	0.5%	3	3	1.2%	0	0	0.0%	▲3
⑦その他	23	47	33	24	47	8	26.4%	1	1	0.5%	2	2	0.8%	2	1	0.7%	0

※ 広域連合及び一部事務組合を含む。

※ 増減は令和3年度との比較 (件数)。

(4) 都道府県別の商品テストの実施状況 (件数)

① 商品テストの実施状況 (全自治体)

() は実施自治体数

都道府県名	平成27年度	平成28年度	平成29年度	平成30年度	令和元年度	令和2年度	令和3年度	令和4年度							増減		
								①自ら実施	②テスト業務自体を外委託	③他部署に依頼	④国民生活センターに依頼	⑤その他の公的機関に依頼	⑥民間検査機関に依頼	⑦その他		合計	
1 北海道	478 (11)	470 (9)	378 (6)	399 (6)	400 (7)	161 (6)	136 (4)	150 (2)	0 (0)	0 (0)	0 (0)	0 (0)	2 (2)	0 (0)	0 (0)	152 (4)	16
2 青森県	6 (3)	3 (2)	5 (2)	4 (2)	0 (0)	2 (1)	1 (1)	0 (0)	0 (0)	0 (0)	0 (0)	0 (0)	0 (0)	0 (0)	0 (0)	0 (0)	▲1
3 岩手県	4 (3)	1 (1)	1 (1)	2 (2)	2 (2)	1 (1)	1 (1)	1 (1)	0 (0)	0 (0)	0 (0)	0 (0)	0 (0)	0 (0)	0 (0)	1 (1)	0
4 宮城県	7 (2)	2 (1)	3 (2)	3 (2)	2 (1)	1 (1)	2 (1)	0 (0)	0 (0)	0 (0)	2 (2)	0 (0)	0 (0)	0 (0)	0 (0)	2 (2)	0
5 秋田県	0 (0)	2 (1)	1 (1)	0 (0)	1 (1)	0 (0)	0 (0)	0 (0)	0 (0)	0 (0)	0 (0)	0 (0)	0 (0)	0 (0)	0 (0)	0 (0)	0
6 山形県	1 (1)	0 (0)	1 (1)	0 (0)	1 (1)	2 (2)	2 (1)	0 (0)	0 (0)	0 (0)	0 (0)	0 (0)	0 (0)	0 (0)	0 (0)	0 (0)	▲2
7 福島県	1 (1)	2 (1)	4 (2)	3 (1)	1 (1)	0 (0)	4 (3)	0 (0)	0 (0)	0 (0)	1 (1)	0 (0)	0 (0)	0 (0)	0 (0)	1 (1)	▲3
8 茨城県	9 (4)	12 (7)	11 (7)	14 (7)	2 (2)	5 (4)	6 (3)	0 (0)	0 (0)	0 (0)	6 (6)	0 (0)	0 (0)	0 (0)	0 (0)	6 (6)	0
9 栃木県	11 (5)	5 (4)	6 (2)	8 (6)	4 (3)	4 (2)	0 (0)	0 (0)	0 (0)	0 (0)	1 (1)	0 (0)	0 (0)	0 (0)	0 (0)	1 (1)	1
10 群馬県	13 (4)	15 (5)	25 (8)	18 (6)	15 (3)	4 (1)	10 (5)	4 (1)	0 (0)	0 (0)	2 (2)	0 (0)	0 (0)	0 (0)	0 (0)	6 (2)	▲4
11 埼玉県	113 (24)	93 (20)	58 (13)	59 (17)	33 (10)	37 (11)	35 (13)	21 (1)	1 (1)	0 (0)	8 (6)	14 (10)	6 (1)	0 (0)	50 (15)	15	
12 千葉県	25 (9)	16 (8)	23 (10)	23 (10)	17 (8)	19 (8)	155 (7)	179 (1)	0 (0)	0 (0)	1 (1)	3 (1)	0 (0)	0 (0)	183 (2)	28	
13 東京都	120 (28)	166 (28)	133 (30)	101 (25)	74 (19)	141 (17)	172 (20)	17 (2)	189 (2)	0 (0)	13 (10)	4 (1)	0 (0)	0 (0)	223 (11)	51	
14 神奈川県	42 (12)	241 (11)	204 (14)	111 (12)	21 (9)	14 (6)	20 (8)	0 (0)	0 (0)	0 (0)	11 (5)	2 (1)	0 (0)	0 (0)	13 (5)	▲7	
15 新潟県	5 (3)	3 (2)	3 (1)	2 (2)	1 (1)	1 (1)	0 (0)	0 (0)	0 (0)	0 (0)	0 (0)	0 (0)	0 (0)	0 (0)	0 (0)	0 (0)	0
16 富山県	6 (2)	4 (1)	6 (3)	3 (3)	5 (1)	4 (2)	3 (1)	0 (0)	0 (0)	0 (0)	2 (2)	0 (0)	0 (0)	0 (0)	2 (2)	▲1	
17 石川県	31 (2)	19 (2)	10 (1)	13 (2)	10 (1)	4 (1)	4 (1)	2 (1)	0 (0)	0 (0)	2 (2)	0 (0)	0 (0)	0 (0)	4 (2)	0	
18 福井県	22 (6)	17 (2)	12 (3)	6 (3)	6 (2)	10 (4)	12 (4)	3 (1)	0 (0)	0 (0)	1 (1)	2 (2)	0 (0)	0 (0)	6 (2)	▲6	
19 山梨県	0 (0)	1 (1)	1 (1)	1 (1)	0 (0)	0 (0)	0 (0)	0 (0)	0 (0)	0 (0)	0 (0)	0 (0)	0 (0)	0 (0)	0 (0)	0 (0)	0
20 長野県	2 (2)	1 (1)	3 (3)	2 (2)	0 (0)	1 (1)	1 (1)	0 (0)	0 (0)	0 (0)	0 (0)	0 (0)	0 (0)	0 (0)	0 (0)	0 (0)	▲1
21 岐阜県	1 (1)	3 (1)	2 (2)	3 (3)	5 (3)	2 (2)	2 (2)	0 (0)	0 (0)	0 (0)	5 (2)	0 (0)	0 (0)	0 (0)	5 (2)	3	
22 静岡県	9 (5)	7 (3)	7 (3)	5 (4)	4 (2)	5 (3)	6 (4)	2 (1)	0 (0)	0 (0)	2 (2)	0 (0)	0 (0)	0 (0)	4 (3)	▲2	
23 愛知県	69 (6)	45 (8)	59 (11)	34 (8)	27 (8)	22 (7)	16 (4)	15 (3)	0 (0)	0 (0)	0 (0)	1 (1)	0 (0)	0 (0)	16 (4)	0	
24 三重県	2 (2)	3 (2)	0 (0)	3 (2)	1 (1)	2 (1)	1 (1)	0 (0)	0 (0)	0 (0)	0 (0)	0 (0)	0 (0)	0 (0)	0 (0)	0 (0)	▲1
25 滋賀県	20 (6)	21 (5)	15 (5)	19 (7)	6 (4)	4 (3)	3 (3)	0 (0)	0 (0)	0 (0)	1 (1)	0 (0)	0 (0)	0 (0)	1 (1)	▲2	
26 京都府	10 (3)	12 (3)	7 (4)	14 (4)	15 (2)	4 (2)	3 (2)	0 (0)	0 (0)	0 (0)	0 (0)	0 (0)	0 (0)	0 (0)	0 (0)	0 (0)	▲3
27 大阪府	50 (18)	54 (16)	53 (15)	45 (18)	24 (13)	19 (12)	15 (10)	0 (0)	2 (1)	0 (0)	9 (5)	0 (0)	0 (0)	2 (1)	13 (6)	▲2	
28 兵庫県	73 (11)	64 (14)	59 (13)	33 (9)	15 (6)	6 (3)	15 (6)	0 (0)	0 (0)	0 (0)	3 (2)	0 (0)	0 (0)	6 (1)	9 (3)	▲6	
29 奈良県	26 (9)	28 (7)	17 (6)	12 (5)	6 (3)	4 (2)	8 (4)	0 (0)	0 (0)	0 (0)	0 (0)	0 (0)	0 (0)	0 (0)	0 (0)	0 (0)	▲8
30 和歌山県	1 (1)	1 (1)	2 (2)	0 (0)	1 (1)	1 (1)	0 (0)	0 (0)	0 (0)	0 (0)	0 (0)	0 (0)	0 (0)	0 (0)	0 (0)	0 (0)	0
31 鳥取県	2 (1)	1 (1)	3 (2)	5 (2)	4 (2)	0 (0)	1 (1)	0 (0)	0 (0)	0 (0)	0 (0)	0 (0)	0 (0)	0 (0)	0 (0)	0 (0)	▲1
32 島根県	3 (2)	1 (1)	1 (1)	5 (1)	1 (1)	1 (1)	0 (0)	0 (0)	0 (0)	0 (0)	2 (1)	0 (0)	0 (0)	0 (0)	2 (1)	2	
33 岡山県	3 (2)	6 (3)	1 (1)	0 (0)	5 (2)	0 (0)	0 (0)	0 (0)	0 (0)	0 (0)	2 (2)	0 (0)	0 (0)	0 (0)	2 (2)	2	
34 広島県	21 (4)	15 (3)	12 (3)	8 (3)	27 (3)	7 (3)	2 (1)	0 (0)	0 (0)	0 (0)	1 (1)	0 (0)	0 (0)	0 (0)	1 (1)	▲1	
35 山口県	1 (1)	1 (1)	5 (2)	4 (3)	1 (1)	0 (0)	0 (0)	0 (0)	0 (0)	0 (0)	1 (1)	0 (0)	0 (0)	0 (0)	1 (1)	1	
36 徳島県	5 (1)	7 (2)	1 (1)	1 (1)	0 (0)	1 (1)	0 (0)	0 (0)	0 (0)	0 (0)	0 (0)	0 (0)	0 (0)	0 (0)	0 (0)	0 (0)	0
37 香川県	2 (1)	4 (2)	1 (1)	0 (0)	0 (0)	0 (0)	1 (1)	0 (0)	0 (0)	0 (0)	0 (0)	0 (0)	0 (0)	0 (0)	0 (0)	0 (0)	▲1
38 愛媛県	0 (0)	2 (2)	1 (1)	0 (0)	0 (0)	0 (0)	2 (1)	0 (0)	0 (0)	0 (0)	3 (2)	0 (0)	0 (0)	0 (0)	3 (2)	1	
39 高知県	4 (1)	1 (1)	0 (1)	0 (0)	3 (3)	1 (1)	1 (1)	3 (1)	0 (0)	0 (0)	0 (0)	1 (1)	0 (0)	0 (0)	4 (1)	3	
40 福岡県	20 (7)	10 (5)	6 (5)	8 (6)	5 (2)	1 (1)	3 (3)	0 (0)	0 (0)	0 (0)	0 (0)	0 (0)	0 (0)	0 (0)	0 (0)	0 (0)	▲3
41 佐賀県	2 (2)	2 (2)	1 (1)	1 (1)	0 (0)	2 (2)	0 (0)	0 (0)	0 (0)	0 (0)	0 (0)	0 (0)	0 (0)	0 (0)	0 (0)	0 (0)	0
42 長崎県	4 (2)	11 (3)	1 (1)	1 (1)	0 (0)	0 (0)	0 (0)	0 (0)	0 (0)	0 (0)	0 (0)	0 (0)	0 (0)	0 (0)	0 (0)	0 (0)	0
43 熊本県	22 (2)	12 (3)	7 (2)	1 (1)	0 (0)	5 (1)	7 (2)	8 (1)	0 (0)	1 (1)	3 (1)	0 (0)	0 (0)	0 (0)	12 (1)	5	
44 大分県	0 (0)	0 (0)	0 (0)	1 (1)	0 (0)	0 (0)	0 (0)	0 (0)	0 (0)	0 (0)	0 (0)	0 (0)	0 (0)	0 (0)	0 (0)	0 (0)	0
45 宮崎県	0 (0)	4 (2)	2 (2)	3 (2)	1 (1)	2 (2)	1 (1)	0 (0)	0 (0)	0 (0)	1 (1)	0 (0)	0 (0)	0 (0)	1 (1)	0	
46 鹿児島県	2 (2)	1 (1)	4 (1)	6 (3)	3 (2)	3 (2)	2 (1)	0 (0)	0 (0)	0 (0)	0 (0)	0 (0)	0 (0)	0 (0)	0 (0)	0 (0)	▲2
47 沖縄県	7 (1)	7 (2)	4 (1)	4 (1)	3 (1)	3 (3)	1 (1)	0 (0)	0 (0)	0 (0)	1 (1)	0 (0)	0 (0)	0 (0)	1 (1)	0	
合計	1,255 (213)	1,396 (201)	1,159 (198)	988 (195)	752 (133)	506 (122)	654 (123)	405 (16)	192 (4)	1 (1)	84 (61)	29 (19)	6 (1)	8 (2)	725 (86)	71	

※ 広域連合及び一部事務組合を含む。

※ 増減は令和3年度との比較 (件数)。

② 商品テストの実施状況（都道府県、政令市）

（ ）は実施自治体数

都道府県名	平成27年度	平成28年度	平成29年度	平成30年度	令和元年度	令和2年度	令和3年度	令和4年度							増減	
								①自ら実施	②テスト業者自体を外務委託	③他部署に依頼	④国民生活センターに依頼	⑤その他公的機関に依頼	⑥民間検査機関に依頼	⑦その他		合計
1 北海道	453 (2)	449 (2)	354 (1)	383 (2)	368 (2)	155 (2)	134 (2)	137 (1)	0 (0)	0 (0)	0 (0)	1 (1)	0 (0)	0 (0)	138 (2)	4
2 青森県	3 (1)	2 (1)	3 (1)	0 (0)	0 (0)	2 (1)	0 (0)	0 (0)	0 (0)	0 (0)	0 (0)	0 (0)	0 (0)	0 (0)	0 (0)	0
3 岩手県	2 (1)	1 (1)	1 (1)	1 (1)	1 (1)	1 (1)	1 (1)	1 (1)	0 (0)	0 (0)	0 (0)	0 (0)	0 (0)	0 (0)	1 (1)	0
4 宮城県	7 (2)	2 (1)	2 (1)	3 (2)	2 (1)	1 (1)	2 (1)	0 (0)	0 (0)	0 (0)	0 (0)	0 (0)	0 (0)	0 (0)	0 (0)	▲2
5 秋田県	0 (0)	0 (0)	1 (1)	0 (0)	1 (1)	0 (0)	0 (0)	0 (0)	0 (0)	0 (0)	0 (0)	0 (0)	0 (0)	0 (0)	0 (0)	0
6 山形県	0 (0)	0 (0)	0 (0)	0 (0)	0 (0)	0 (0)	0 (0)	0 (0)	0 (0)	0 (0)	0 (0)	0 (0)	0 (0)	0 (0)	0 (0)	0
7 福島県	0 (0)	0 (0)	3 (1)	3 (1)	0 (0)	0 (0)	0 (0)	0 (0)	0 (0)	0 (0)	0 (0)	0 (0)	0 (0)	0 (0)	0 (0)	0
8 茨城県	3 (1)	3 (1)	3 (1)	0 (0)	0 (0)	0 (0)	1 (1)	0 (0)	0 (0)	0 (0)	1 (1)	0 (0)	0 (0)	0 (0)	1 (1)	0
9 栃木県	6 (1)	0 (0)	0 (0)	3 (1)	0 (0)	0 (0)	0 (0)	0 (0)	0 (0)	0 (0)	0 (0)	0 (0)	0 (0)	0 (0)	0 (0)	0
10 群馬県	9 (1)	10 (1)	13 (1)	13 (1)	13 (1)	4 (1)	6 (1)	4 (1)	0 (0)	0 (0)	1 (1)	0 (0)	0 (0)	0 (0)	5 (1)	▲1
11 埼玉県	75 (2)	67 (2)	42 (2)	36 (2)	24 (2)	22 (2)	21 (2)	21 (1)	0 (0)	0 (0)	4 (2)	2 (1)	6 (1)	0 (0)	33 (2)	12
12 千葉県	16 (2)	8 (2)	9 (2)	9 (1)	11 (2)	11 (2)	150 (2)	179 (1)	0 (0)	0 (0)	0 (0)	3 (1)	0 (0)	0 (0)	182 (1)	32
13 東京都	53 (1)	52 (1)	49 (1)	37 (1)	40 (1)	15 (1)	22 (1)	11 (1)	1 (1)	0 (0)	2 (1)	0 (0)	0 (0)	0 (0)	14 (1)	▲8
14 神奈川県	29 (4)	14 (4)	20 (4)	20 (4)	14 (4)	10 (3)	11 (3)	0 (0)	0 (0)	0 (0)	5 (2)	2 (1)	0 (0)	0 (0)	7 (2)	▲4
15 新潟県	4 (2)	3 (2)	0 (0)	1 (1)	1 (1)	0 (0)	0 (0)	0 (0)	0 (0)	0 (0)	0 (0)	0 (0)	0 (0)	0 (0)	0 (0)	0
16 富山県	4 (1)	4 (1)	4 (1)	1 (1)	5 (1)	3 (1)	3 (1)	0 (0)	0 (0)	0 (0)	1 (1)	0 (0)	0 (0)	0 (0)	1 (1)	▲2
17 石川県	30 (1)	18 (1)	10 (1)	12 (1)	10 (1)	4 (1)	4 (1)	2 (1)	0 (0)	0 (0)	1 (1)	0 (0)	0 (0)	0 (0)	3 (1)	▲1
18 福井県	15 (1)	14 (1)	9 (1)	4 (1)	5 (1)	7 (1)	9 (1)	3 (1)	0 (0)	0 (0)	1 (1)	1 (1)	0 (0)	0 (0)	5 (1)	▲4
19 山梨県	0 (0)	1 (1)	1 (1)	1 (1)	0 (0)	0 (0)	0 (0)	0 (0)	0 (0)	0 (0)	0 (0)	0 (0)	0 (0)	0 (0)	0 (0)	0
20 長野県	1 (1)	1 (1)	1 (1)	0 (0)	0 (0)	0 (0)	0 (0)	0 (0)	0 (0)	0 (0)	0 (0)	0 (0)	0 (0)	0 (0)	0 (0)	0
21 岐阜県	0 (0)	3 (1)	1 (1)	1 (1)	3 (1)	0 (0)	0 (0)	0 (0)	0 (0)	0 (0)	4 (1)	0 (0)	0 (0)	0 (0)	4 (1)	4
22 静岡県	4 (2)	5 (1)	4 (1)	4 (3)	3 (1)	4 (2)	4 (2)	2 (1)	0 (0)	0 (0)	1 (1)	0 (0)	0 (0)	0 (0)	3 (2)	▲1
23 愛知県	53 (2)	38 (2)	43 (2)	26 (2)	17 (2)	14 (2)	13 (2)	14 (2)	0 (0)	0 (0)	0 (0)	0 (0)	0 (0)	0 (0)	14 (2)	1
24 三重県	0 (0)	0 (0)	0 (0)	0 (0)	0 (0)	0 (0)	0 (0)	0 (0)	0 (0)	0 (0)	0 (0)	0 (0)	0 (0)	0 (0)	0 (0)	0
25 滋賀県	9 (1)	11 (1)	9 (1)	3 (1)	2 (1)	2 (1)	1 (1)	0 (0)	0 (0)	0 (0)	0 (0)	0 (0)	0 (0)	0 (0)	0 (0)	▲1
26 京都府	6 (1)	11 (2)	5 (2)	9 (2)	15 (2)	3 (1)	2 (1)	0 (0)	0 (0)	0 (0)	0 (0)	0 (0)	0 (0)	0 (0)	0 (0)	▲2
27 大阪府	23 (3)	28 (3)	20 (3)	23 (3)	9 (2)	2 (1)	3 (2)	0 (0)	2 (1)	0 (0)	6 (2)	0 (0)	0 (0)	0 (0)	8 (2)	5
28 兵庫県	50 (2)	33 (1)	34 (2)	14 (1)	8 (1)	4 (1)	7 (1)	0 (0)	0 (0)	0 (0)	0 (0)	0 (0)	0 (0)	6 (1)	6 (1)	▲1
29 奈良県	10 (1)	14 (1)	7 (1)	5 (1)	1 (1)	3 (1)	4 (1)	0 (0)	0 (0)	0 (0)	0 (0)	0 (0)	0 (0)	0 (0)	0 (0)	▲4
30 和歌山県	0 (0)	0 (0)	1 (1)	0 (0)	1 (1)	1 (1)	0 (0)	0 (0)	0 (0)	0 (0)	0 (0)	0 (0)	0 (0)	0 (0)	0 (0)	0
31 鳥取県	0 (0)	1 (1)	2 (1)	4 (1)	3 (1)	0 (0)	0 (0)	0 (0)	0 (0)	0 (0)	0 (0)	0 (0)	0 (0)	0 (0)	0 (0)	0
32 島根県	2 (1)	0 (0)	0 (0)	5 (1)	0 (0)	0 (0)	0 (0)	0 (0)	0 (0)	0 (0)	2 (1)	0 (0)	0 (0)	0 (0)	2 (1)	2
33 岡山県	1 (1)	1 (1)	0 (0)	0 (0)	3 (1)	0 (0)	0 (0)	0 (0)	0 (0)	0 (0)	0 (0)	0 (0)	0 (0)	0 (0)	0 (0)	0
34 広島県	19 (2)	14 (2)	10 (2)	7 (2)	2 (1)	6 (2)	2 (1)	0 (0)	0 (0)	0 (0)	1 (1)	0 (0)	0 (0)	0 (0)	1 (1)	▲1
35 山口県	0 (0)	1 (1)	2 (1)	2 (1)	1 (1)	0 (0)	0 (0)	0 (0)	0 (0)	0 (0)	0 (0)	0 (0)	0 (0)	0 (0)	0 (0)	0
36 徳島県	0 (0)	0 (0)	0 (0)	0 (0)	0 (0)	1 (1)	0 (0)	0 (0)	0 (0)	0 (0)	0 (0)	0 (0)	0 (0)	0 (0)	0 (0)	0
37 香川県	2 (1)	2 (1)	1 (1)	0 (0)	0 (0)	0 (0)	1 (1)	0 (0)	0 (0)	0 (0)	0 (0)	0 (0)	0 (0)	0 (0)	0 (0)	▲1
38 愛媛県	0 (0)	1 (1)	1 (1)	0 (0)	0 (0)	0 (0)	0 (0)	0 (0)	0 (0)	0 (0)	1 (1)	0 (0)	0 (0)	0 (0)	1 (1)	1
39 高知県	4 (1)	1 (1)	0 (0)	0 (0)	1 (1)	1 (1)	0 (0)	0 (0)	0 (0)	0 (0)	0 (0)	0 (0)	0 (0)	0 (0)	0 (0)	0
40 福岡県	7 (2)	6 (2)	3 (2)	4 (2)	5 (2)	0 (0)	1 (1)	0 (0)	0 (0)	0 (0)	0 (0)	0 (0)	0 (0)	0 (0)	0 (0)	▲1
41 佐賀県	1 (1)	0 (0)	0 (0)	0 (0)	0 (0)	1 (1)	0 (0)	0 (0)	0 (0)	0 (0)	0 (0)	0 (0)	0 (0)	0 (0)	0 (0)	0
42 長崎県	1 (1)	2 (1)	0 (0)	0 (0)	0 (0)	0 (0)	0 (0)	0 (0)	0 (0)	0 (0)	0 (0)	0 (0)	0 (0)	0 (0)	0 (0)	0
43 熊本県	22 (2)	11 (2)	6 (1)	0 (0)	0 (0)	5 (1)	6 (1)	8 (1)	0 (0)	1 (1)	3 (1)	0 (0)	0 (0)	0 (0)	12 (1)	6
44 大分県	0 (0)	0 (0)	0 (0)	0 (0)	0 (0)	0 (0)	0 (0)	0 (0)	0 (0)	0 (0)	0 (0)	0 (0)	0 (0)	0 (0)	0 (0)	0
45 宮崎県	0 (0)	3 (1)	1 (1)	2 (1)	0 (0)	1 (1)	1 (1)	0 (0)	0 (0)	0 (0)	1 (1)	0 (0)	0 (0)	0 (0)	1 (1)	0
46 鹿児島県	0 (0)	0 (0)	1 (1)	1 (1)	2 (1)	2 (1)	0 (0)	0 (0)	0 (0)	0 (0)	0 (0)	0 (0)	0 (0)	0 (0)	0 (0)	0
47 沖縄県	7 (1)	6 (1)	4 (1)	4 (1)	3 (1)	1 (1)	0 (0)	0 (0)	0 (0)	0 (0)	0 (0)	0 (0)	0 (0)	0 (0)	0 (0)	0
合計	931 (49)	841 (50)	680 (48)	641 (45)	574 (40)	286 (36)	409 (32)	382 (12)	3 (2)	1 (1)	35 (19)	9 (5)	6 (1)	6 (1)	442 (27)	33

※ 増減は令和3年度との比較（件数）。

③ 商品テストの実施状況（市区町村等（政令市を除く。））

（ ）は実施自治体数

都道府県名	平成27年度	平成28年度	平成29年度	平成30年度	令和元年度	令和2年度	令和3年度	令和4年度							合計	増減
								①自ら実施	②テスト業務自体を外部委託	③他部署に依頼	④国民生活センターに依頼	⑤その他の公的機関に依頼	⑥民間検査機関に依頼	⑦その他		
1 北海道	25 (9)	21 (7)	24 (5)	16 (4)	32 (5)	6 (4)	2 (2)	13 (1)	0 (0)	0 (0)	0 (0)	1 (1)	0 (0)	0 (0)	14 (2)	12
2 青森県	3 (2)	1 (1)	2 (1)	4 (2)	0 (0)	0 (0)	1 (1)	0 (0)	0 (0)	0 (0)	0 (0)	0 (0)	0 (0)	0 (0)	0 (0)	▲1
3 岩手県	2 (2)	0 (0)	0 (0)	1 (1)	1 (1)	0 (0)	0 (0)	0 (0)	0 (0)	0 (0)	0 (0)	0 (0)	0 (0)	0 (0)	0 (0)	0
4 宮城県	0 (0)	0 (0)	1 (1)	0 (0)	0 (0)	0 (0)	0 (0)	0 (0)	0 (0)	0 (0)	2 (2)	0 (0)	0 (0)	0 (0)	2 (2)	2
5 秋田県	0 (0)	2 (1)	0 (0)	0 (0)	0 (0)	0 (0)	0 (0)	0 (0)	0 (0)	0 (0)	0 (0)	0 (0)	0 (0)	0 (0)	0 (0)	0
6 山形県	1 (1)	0 (0)	1 (1)	0 (0)	1 (1)	2 (2)	2 (1)	0 (0)	0 (0)	0 (0)	0 (0)	0 (0)	0 (0)	0 (0)	0 (0)	▲2
7 福島県	1 (1)	2 (1)	1 (1)	0 (0)	1 (1)	0 (0)	4 (3)	0 (0)	0 (0)	0 (0)	1 (1)	0 (0)	0 (0)	0 (0)	1 (1)	▲3
8 茨城県	6 (3)	9 (6)	8 (6)	14 (7)	2 (2)	5 (4)	5 (2)	0 (0)	0 (0)	0 (0)	5 (5)	0 (0)	0 (0)	0 (0)	5 (5)	0
9 栃木県	5 (4)	5 (4)	6 (2)	5 (5)	4 (3)	4 (2)	0 (0)	0 (0)	0 (0)	0 (0)	1 (1)	0 (0)	0 (0)	0 (0)	1 (1)	1
10 群馬県	4 (3)	5 (4)	12 (7)	5 (5)	2 (2)	0 (0)	4 (4)	0 (0)	0 (0)	0 (0)	1 (1)	0 (0)	0 (0)	0 (0)	1 (1)	▲3
11 埼玉県	38 (22)	26 (18)	16 (11)	23 (15)	9 (8)	15 (9)	14 (11)	0 (0)	1 (1)	0 (0)	4 (4)	12 (9)	0 (0)	0 (0)	17 (13)	3
12 千葉県	9 (7)	8 (6)	14 (8)	14 (9)	6 (6)	8 (6)	5 (5)	0 (0)	0 (0)	0 (0)	1 (1)	0 (0)	0 (0)	0 (0)	1 (1)	▲4
13 東京都	67 (27)	114 (27)	84 (29)	64 (24)	34 (18)	126 (16)	150 (19)	6 (1)	188 (1)	0 (0)	11 (9)	4 (1)	0 (0)	0 (0)	209 (10)	59
14 神奈川県	13 (8)	227 (7)	184 (10)	91 (8)	7 (5)	4 (3)	9 (5)	0 (0)	0 (0)	0 (0)	6 (3)	0 (0)	0 (0)	0 (0)	6 (3)	▲3
15 新潟県	1 (1)	0 (0)	3 (1)	1 (1)	0 (0)	1 (1)	0 (0)	0 (0)	0 (0)	0 (0)	0 (0)	0 (0)	0 (0)	0 (0)	0 (0)	0
16 富山県	2 (1)	0 (0)	2 (2)	2 (2)	0 (0)	1 (1)	0 (0)	0 (0)	0 (0)	0 (0)	1 (1)	0 (0)	0 (0)	0 (0)	1 (1)	1
17 石川県	1 (1)	1 (1)	0 (0)	1 (1)	0 (0)	0 (0)	0 (0)	0 (0)	0 (0)	0 (0)	1 (1)	0 (0)	0 (0)	0 (0)	1 (1)	1
18 福井県	7 (5)	3 (1)	3 (2)	2 (2)	1 (1)	3 (3)	3 (3)	0 (0)	0 (0)	0 (0)	0 (0)	1 (1)	0 (0)	0 (0)	1 (1)	▲2
19 山梨県	0 (0)	0 (0)	0 (0)	0 (0)	0 (0)	0 (0)	0 (0)	0 (0)	0 (0)	0 (0)	0 (0)	0 (0)	0 (0)	0 (0)	0 (0)	0
20 長野県	1 (1)	0 (0)	2 (2)	2 (2)	0 (0)	1 (1)	1 (1)	0 (0)	0 (0)	0 (0)	0 (0)	0 (0)	0 (0)	0 (0)	0 (0)	▲1
21 岐阜県	1 (1)	0 (0)	1 (1)	2 (2)	2 (2)	2 (2)	2 (2)	0 (0)	0 (0)	0 (0)	1 (1)	0 (0)	0 (0)	0 (0)	1 (1)	▲1
22 静岡県	5 (3)	2 (2)	3 (2)	1 (1)	1 (1)	1 (1)	2 (2)	0 (0)	0 (0)	0 (0)	1 (1)	0 (0)	0 (0)	0 (0)	1 (1)	▲1
23 愛知県	16 (4)	7 (6)	16 (9)	8 (6)	10 (6)	8 (5)	3 (2)	1 (1)	0 (0)	0 (0)	0 (0)	1 (1)	0 (0)	0 (0)	2 (2)	▲1
24 三重県	2 (2)	3 (2)	0 (0)	3 (2)	1 (1)	2 (1)	1 (1)	0 (0)	0 (0)	0 (0)	0 (0)	0 (0)	0 (0)	0 (0)	0 (0)	▲1
25 滋賀県	11 (5)	10 (4)	6 (4)	16 (6)	4 (3)	2 (2)	2 (2)	0 (0)	0 (0)	0 (0)	1 (1)	0 (0)	0 (0)	0 (0)	1 (1)	▲1
26 京都府	4 (2)	1 (1)	2 (2)	5 (2)	0 (0)	1 (1)	1 (1)	0 (0)	0 (0)	0 (0)	0 (0)	0 (0)	0 (0)	0 (0)	0 (0)	▲1
27 大阪府	27 (15)	26 (13)	33 (12)	22 (15)	15 (11)	17 (11)	12 (8)	0 (0)	0 (0)	0 (0)	3 (3)	0 (0)	0 (0)	2 (1)	5 (4)	▲7
28 兵庫県	23 (9)	31 (13)	25 (11)	19 (8)	7 (5)	2 (2)	8 (5)	0 (0)	0 (0)	0 (0)	3 (2)	0 (0)	0 (0)	0 (0)	3 (2)	▲5
29 奈良県	16 (8)	14 (6)	10 (5)	7 (4)	5 (2)	1 (1)	4 (3)	0 (0)	0 (0)	0 (0)	0 (0)	0 (0)	0 (0)	0 (0)	0 (0)	▲4
30 和歌山県	1 (1)	1 (1)	1 (1)	0 (0)	0 (0)	0 (0)	0 (0)	0 (0)	0 (0)	0 (0)	0 (0)	0 (0)	0 (0)	0 (0)	0 (0)	0
31 鳥取県	2 (1)	0 (0)	1 (1)	1 (1)	1 (1)	0 (0)	1 (1)	0 (0)	0 (0)	0 (0)	0 (0)	0 (0)	0 (0)	0 (0)	0 (0)	▲1
32 島根県	1 (1)	1 (1)	1 (1)	0 (0)	1 (1)	1 (1)	0 (0)	0 (0)	0 (0)	0 (0)	0 (0)	0 (0)	0 (0)	0 (0)	0 (0)	0
33 岡山県	2 (1)	5 (2)	1 (1)	0 (0)	2 (1)	0 (0)	0 (0)	0 (0)	0 (0)	0 (0)	2 (2)	0 (0)	0 (0)	0 (0)	2 (2)	2
34 広島県	2 (2)	1 (1)	2 (1)	1 (1)	25 (2)	1 (1)	0 (0)	0 (0)	0 (0)	0 (0)	0 (0)	0 (0)	0 (0)	0 (0)	0 (0)	0
35 山口県	1 (1)	0 (0)	3 (1)	2 (2)	0 (0)	0 (0)	0 (0)	0 (0)	0 (0)	0 (0)	1 (1)	0 (0)	0 (0)	0 (0)	1 (1)	1
36 徳島県	5 (1)	7 (2)	1 (1)	1 (1)	0 (0)	0 (0)	0 (0)	0 (0)	0 (0)	0 (0)	0 (0)	0 (0)	0 (0)	0 (0)	0 (0)	0
37 香川県	0 (0)	2 (1)	0 (0)	0 (0)	0 (0)	0 (0)	0 (0)	0 (0)	0 (0)	0 (0)	0 (0)	0 (0)	0 (0)	0 (0)	0 (0)	0
38 愛媛県	0 (0)	1 (1)	0 (0)	0 (0)	0 (0)	0 (0)	2 (1)	0 (0)	0 (0)	0 (0)	2 (1)	0 (0)	0 (0)	0 (0)	2 (1)	0
39 高知県	0 (0)	0 (0)	0 (1)	0 (0)	2 (2)	0 (0)	1 (1)	3 (1)	0 (0)	0 (0)	0 (0)	1 (1)	0 (0)	0 (0)	4 (1)	3
40 福岡県	13 (5)	4 (3)	3 (3)	4 (4)	0 (0)	1 (1)	2 (2)	0 (0)	0 (0)	0 (0)	0 (0)	0 (0)	0 (0)	0 (0)	0 (0)	▲2
41 佐賀県	1 (1)	2 (2)	1 (1)	1 (1)	0 (0)	1 (1)	0 (0)	0 (0)	0 (0)	0 (0)	0 (0)	0 (0)	0 (0)	0 (0)	0 (0)	0
42 長崎県	3 (1)	9 (2)	1 (1)	1 (1)	0 (0)	0 (0)	0 (0)	0 (0)	0 (0)	0 (0)	0 (0)	0 (0)	0 (0)	0 (0)	0 (0)	0
43 熊本県	0 (0)	1 (1)	1 (1)	1 (1)	0 (0)	0 (0)	1 (1)	0 (0)	0 (0)	0 (0)	0 (0)	0 (0)	0 (0)	0 (0)	0 (0)	▲1
44 大分県	0 (0)	0 (0)	0 (0)	1 (1)	0 (0)	0 (0)	0 (0)	0 (0)	0 (0)	0 (0)	0 (0)	0 (0)	0 (0)	0 (0)	0 (0)	0
45 宮崎県	0 (0)	1 (1)	1 (1)	1 (1)	1 (1)	1 (1)	0 (0)	0 (0)	0 (0)	0 (0)	0 (0)	0 (0)	0 (0)	0 (0)	0 (0)	0
46 鹿児島県	2 (2)	1 (1)	3 (0)	5 (2)	1 (1)	1 (1)	2 (1)	0 (0)	0 (0)	0 (0)	0 (0)	0 (0)	0 (0)	0 (0)	0 (0)	▲2
47 沖縄県	0 (0)	1 (1)	0 (0)	0 (0)	0 (0)	2 (2)	1 (1)	0 (0)	0 (0)	0 (0)	1 (1)	0 (0)	0 (0)	0 (0)	1 (1)	0
合計	324 (164)	555 (151)	479 (150)	347 (150)	178 (93)	220 (86)	245 (91)	23 (4)	189 (2)	0 (0)	49 (42)	20 (14)	0 (0)	2 (1)	283 (59)	38

※ 広域連合及び一部事務組合を含む。

※ 増減は令和3年度との比較（件数）。

(付注)

人口規模別自治体数（市区町村（政令市を除く。））（令和5年1月1日時点）

人口1万人未満-----529自治体

人口1万人以上2万人未満-----291自治体

人口2万人以上3万人未満-----159自治体

人口3万人以上5万人未満-----242自治体

人口5万人以上7万5千人未満-----151自治体

人口7万5千人以上10万人未満-----88自治体

人口10万人以上15万人未満-----99自治体

人口15万人以上20万人未満-----50自治体

人口20万人以上30万人未満-----47自治体

人口30万人以上-----65自治体